



Město Třinec
Jablunkovská 160, 739 61 Třinec

2016/01/050/HI

S M L O U V A **NA PROVEDENÍ SEZÓNÍ ÚDRŽBY POZEMKŮ**

dle § 2586 a násl. zákona č. 89/2012 Sb., občanského zákoníku,
ve znění pozdějších předpisů

I. Smluvní strany

1. Město TŘINEC

adresa:
zastoupeno:
jednání ve věcech technických:
telefon:
e-mail:
IČ:
DIČ:
bankovní spojení:
číslo účtu:
(dále jen objednatel)

Jablunkovská 160, 739 61 Třinec
RNDr. Věra Palkovská, starostka města
Ing Silvie Cholewiková, vedoucí odboru ŽPaZ
558 306 315, 774 749 855
silvie.cholewikova@trinecko.cz
002 97 313,
CZ00297313; objednatel je plátcem DPH
Komerční banka, a.s., expozitura Třinec,
1621781/0100

2. KOŇAŘÍK ZELEŇ s.r.o.

statutární orgán:
zápis do obchodního rejstříku:
se sídlem:
IČ:
DIČ:
telefon:
e-mail:
bankovní spojení:
číslo účtu:
(dále jen zhotovitel)

Martin Koňářík
Bezručova 822, Staré Město, 739 61 Třinec
040 31 598
CZ 04031598
603954622
info@konarikzelen.cz
ČSOB, expozitura Třinec
269991636/0300

II. Předmět smlouvy

1. Předmětem smlouvy je závazek zhotovitele provést na svůj náklad a nebezpečí pro objednatele sezónní údržbu pozemků, které jsou ve vlastnictví objednatele, v rámci akce **„Údržba extravilánu - 2016“ (dále jen „akce“ nebo „údržba zeleně“)** a závazek objednatele dílo bez závad a nedodělků převzít a uhradit za ně sjednanou cenu.
2. Zhotovitel se zavazuje realizovat dílo v rozsahu dle příloh č. 1, 2, 3 a 4 této smlouvy.
3. Výčet veškerých operací, které mají být provedeny na jednotlivých pozemcích je uveden v příloze č. 1 „Seznam pozemků určených k údržbě“.



4. Místo realizace činností dle této smlouvy: extravilán města Třince na k. ú. Dolní Líštná, Horní Líštná, Kojkovice u Třince, Český Puncov, Kanská, Třinec, Nebory, Oldřichovice u Třince, Guty a Lyžbice dle přílohy č. 2 „Mapové podklady k údržbě extravilánu města Třince“.
5. Zhotovitel potvrzuje, že se v plném rozsahu seznámil s rozsahem a povahou díla, že jsou mu známy veškeré technické, kvalitativní a jiné podmínky nezbytné k realizaci díla a že disponuje takovými kapacitami a odbornými znalostmi, které jsou k provedení díla nezbytné.

III. Cena, rozsah, provádění prací a čas plnění

1. Cena:

Cena díla je smluvními stranami sjednána v souladu se zákonem č. 526/1990 Sb., o cenách, ve znění pozdějších předpisů takto:

Objekt	Cena bez DPH	DPH	Cena s DPH
1. operace	207 228,65	43 518,01	250 746,66
2. operace	183 952,95	38 630,11	222 583,06
3. operace	119 866,52	25 171,96	145 038,48
4. operace	19 200,60	4 032,12	23 232,72
Celkem cena v Kč	530 248,45	111 352,17	641 600,62

Položkový rozpočet jednotlivých cen je přílohou č. 3 „Rekapitulace nákladů“.

2. Rozsah:

Pozemky určené k seči mulčováním budou dokoseny až k hranicím pozemku či navazujícího porostu. Rozmělněná biomota nesmí tvořit chuchvalce.

Z pozemků určených ke kosení s úklidem pokosené hmoty a pletí bude veškerá takto vzniklá biomota uklizena.

Veškeré práce budou provedeny v souladu s ČSN 83 9051 Technologie vegetačních úprav v krajině – Rozvojová a udržovací péče o vegetační plochy.

V ceně je obsažena veškerá práce a vše, co se sjednanou zakázkou souvisí, včetně dopravy a manipulace na místě. Původcem bioodpadu vzniklého při realizaci této zakázky je zhotovitel.

Pro provedení mulčování štěpkou bude užito dřevní štěpky, která bude poskytnuta objednatelem z vlastních zásob. Štěpka je uložena na deponii na Folvarku.

Pokud se objednatel v průběhu realizace této smlouvy rozhodne, že nebude požadovat provedení některých činností dle této smlouvy, jedná se o méněpráce a cena ve smlouvě bude o tyto práce snížena. Snížení rozsahu prací i ceny bude odsouhlaseno dodatkem k této smlouvě.



3. Čas plnění:

3.1. Zhotovitel se zavazuje dílo dle této smlouvy realizovat po dobu roku 2016 v níže uvedených termínech, které odpovídají příloze č. 4 „Harmonogram prací“ této smlouvy:

od 09.05. do 20.05.2016 – provedení 1. operací u pozemků s termínem B,

od 23.05. do 03.06.2016 – provedení 1. operací u pozemků s termínem A a provedení odpíchnutí a vypletí stromových mís dle části C přílohy č. 1 této smlouvy,

od 13.06. do 26.06.2016 – provedení 2. operací u pozemků s termínem B a provedení 1. operací u pozemků s termínem C a provedení mulčování stromových mís dle části C přílohy č. 1 této smlouvy

od 11.07. do 24.07.2016 – provedení 2. operací u pozemků s termínem A,

od 18.07. do 31.07.2016 – provedení 3. operací u pozemků s termínem B,

od 15.08. do 28.08.2016 – provedení 2. operací u pozemků s termínem C,

od 29.08. do 11.09.2016 – provedení 4. operací u pozemků s termínem B,

od 05.09. do 18.09.2016 – provedení 3. operací u pozemků s termínem A.

3.2. V případě vzniku výjimečné okolnosti nebo události, která se vymyká kontrole kterékoliv ze smluvních stran, které se smluvní strana nemůže účelně vyhnout nebo ji překonat a kterou nelze přičíst druhé smluvní straně (zejména nevhodné klimatické podmínky), objednatel může přerušit realizaci díla.

Přerušeni bude realizováno tak, že zástupce objednatele pro věci technické zašle na e-mailovou adresu zhotovitele, uvedenou v záhlaví této smlouvy, výzvu k přerušeni prací na díle. Jakmile výše uvedené události nebo okolnosti pominou, zástupce objednatele pro věci technické zašle na e-mailovou adresu zhotovitele výzvu k obnovení prací.

O dobu, která běží ode dne odeslání výzvy k přerušeni prací do dne odeslání výzvy k obnovení, se prodlužuje sjednaná doba plnění.

3.3. Úklid vzniklé biohmoty z pozemků bude proveden do 5 následujících pracovních dnů z pozemků v termínu A, C a do 2 kalendářních dnů z pozemků v termínu B.

3.4. Bude-li zhotovitel požadovat prodloužení termínu dokončení díla (z důvodů jiných, než uvedených v odst. 3.2 tohoto bodu), zašle objednateli písemnou žádost s uvedením důvodu, a to minimálně 20 dnů před termínem uvedeným ve smlouvě. Objednatel sdělí do 15 dnů své stanovisko.

4. Provádění prací:

Před započatím a po dokončení realizace prací dle jednotlivých operací podle této smlouvy bude provedeno protokolární předání místa plnění za účasti zástupců obou smluvních stran.

V případě, že objednatel zjistí jakékoliv vady nebo nedodělky, je povinen neprodleně tyto oznámit zhotoviteli na tel. 603 954 622 nebo na e-mail: info@konarikzelen.cz.

Zhotovitel je povinen do 3 dnů ode dne oznámení vady objednatelům dohodnout s objednatelům způsob jejího odstranění a do 5 dnů ode dne oznámení nastoupit na odstraňování vady. Vadu je povinen odstranit do 10 dnů od zahájení prací na jejím odstraňování.

Náklady na odstranění vady nebo nedodělku nese zhotovitel ve sporných případech až do rozhodnutí třetí neustranné osoby, na které se smluvní strany dohodnou a budou její závěry respektovat nebo do rozhodnutí soudu.

Nenastoupí-li zhotovitel k řešení a odstraňování reklamované vady ani do 10 dnů po doručení jejího oznámení, je objednatel oprávněn pověřit odstraněním vady jinou specializovanou osobu. Veškeré takto vzniklé náklady pak uhradí objednatelům zhotovitel.

Zhotovitel je povinen při realizaci činností dle této smlouvy dodržovat veškeré ČSN a bezpečnostní předpisy, veškeré zákony a jejich prováděcí vyhlášky, které se týkají jeho



činnosti. Pokud porušením těchto předpisů vznikne jakákoliv škoda, nese veškeré vzniklé náklady zhotovitel.

Zhotovitel je povinen být pojištěn proti škodám způsobeným jeho činností včetně možných škod a pracovníků zhotovitele a to do výše minimálně 0,5 miliónu Kč. Stejně podmínky je zhotovitel povinen zajistit u svých subdodavatelů. Doklady o pojištění je povinen na požádání předložit objednateli.

IV. Platební podmínky

1. Veškeré provedené práce budou fakturovány po provedení každé jednotlivé operace a po předložení a odsouhlasení soupisu provedených prací a v souladu s podmínkami této smlouvy. Každá faktura musí mít náležitosti dle zákona č. 235/2004 Sb., o dani z přidané hodnoty. V případě, že zhotovitel nebude plátcem DPH, faktura musí obsahovat náležitosti dle zákona č. 563/1991 Sb., o účetnictví, ve znění pozdějších předpisů.
2. Faktura bude vystavena do 3 dnů po převzetí práce a to za každý soubor operací zvlášť. Faktura bude objednateli doručena do 10. dne měsíce následujícího po uskutečnění zdanitelného plnění. Součástí faktury bude doklad o předání bioodpadu k likvidaci.
3. Splatnost každé jednotlivé faktury je 14 kalendářních dnů ode dne převzetí objednatel.
4. V případě, že faktura nebude obsahovat některou ze zákonem daných náležitostí nebo budou fakturovány práce, které nebyly objednatel odsouhlaseny, je objednatel oprávněn fakturu před uplynutím lhůty splatnosti vrátit zhotoviteli s uvedením důvodu vrácení. Ode dne odeslání vadné faktury přestává běžet lhůta splatnosti. Celá nová lhůta splatnosti začíná běžet dnem doručení opravené faktury objednateli.
5. Zaplacením se rozumí odepsání příslušné částky z účtu objednatel.

V. Sankce

1. V případě prodlení zhotovitel s kterýmkoliv termínem plnění dle článku III. odst. 3 této smlouvy, které nebude zapříčiněno nevhodnými klimatickými podmínkami, je objednatel oprávněn účtovat zhotoviteli smluvní pokutu ve výši 0,05% z částky odpovídající úplatě za nedokončené práce za každý i započatý den prodlení.
2. V případě prodlení s úhradou řádně vystavené faktury je zhotovitel oprávněn účtovat objednateli úrok z prodlení ve výši 0,05% z dlužné částky za každý den prodlení.

VI. Náhrada škod

1. Způsobí-li zhotovitel během provádění prací škodu na majetku objednatel, případně třetí osoby, je povinen ji buď na své náklady odstranit, nebo uhradit v plné výši a to nejpozději do třiceti dnů ode dne, kdy byl vyzván objednatel k úhradě.
2. Zhotovitel nezodpovídá za škody způsobené třetími osobami, domácími zvířaty, případně neodborným zásahem objednatel.



VII. Odstoupení od smlouvy nebo změna smlouvy

1. Nezahájí-li zhotovitel práce u jednotlivých operací do 5 pracovních dnů po sjednaném termínu zahájení dle článku III. odst. 3 této smlouvy, anebo pokud zhotovitel bude v prodlení s ukončením kterékoliv části díla (jednotlivé operace) dle článku III. odst. 3, je objednatel oprávněn tuto smlouvu vypovědět. Výpovědní lhůta je 60 dnů a počíná běžet dnem doručení výpovědi zhotoviteli. Po dobu výpovědní lhůty zhotovitel zajistí nezbytné úkony (bude realizovat plnění smlouvy řádně ve lhůtách dle bodu 3.1 této smlouvy a dle sjednaných podmínek v přílohách č. 1 – 4 této smlouvy).
2. Pokud dojde k zúžení rozsahu prací dle článku III. odst. 2 této smlouvy, bude zhotovitel účtovat objednateli rozpracované dílo ve výši odpovídající rozsahu zrealizovaného díla ke dni určeném v dodatku k této smlouvě.

VIII. Závěrečná ustanovení

1. Zhotovitel se zavazuje pro objednatele provést dílo dle podmínek sjednaných touto smlouvou a objednatel se zavazuje k jeho převzetí a zaplacení ceny díla.
2. Jakékoli změny a doplňky této smlouvy lze provést jen formou oboustranně podepsaného dodatku ke smlouvě mezi zhotovitelem a objednatelem.
3. Smlouva se vyhotovuje ve 3 stejnopisech, z nichž objednatel obdrží 2 vyhotovení a i zhotovitel obdrží 1 vyhotovení.
4. Oprávnění zástupci stran prohlašují, že smlouvu na důkaz souhlasu s jejím obsahem potvrzují svými vlastnoručními podpisy.
5. Přílohu smlouvy a její nedílnou součást tvoří:
 1. Seznam pozemků určených k údržbě
 2. Mapové podklady k údržbě extravilánu města Třince
 3. Rekapitulace nákladů
 4. Harmonogram prací
6. Tato smlouva byla schválena na 49 schůzi Rady města Třince dne 11.4.2016 usnesením č. 2016/1804 nadpoloviční většinou hlasů všech členů rady města.

V Třinci dne: 19. 04. 2016

V Třinci dne: 19. 04. 2016

.....
za objednatele

RNDr. Věra Palkovská

KOŇAŘÍK Zeleně s.r.o.
Bezručova 822, 739 61 Třinec
IČ: 04031598, DIČ: CZ04031598

.....
za zhotovitele

Martin Koňářík - jednatel

Seznam pozemků určených k údržbě 2016

Příloha č. 1 smlouvy

A. Pozemky určené k údržbě kosením s mulčováním biohmoty a jejím ponecháním na místě, a pleť výsadeb

k.území	lokality	p.p.č.	výměra v m ²	poznámka	výměra k údržbě m ²	technologický rozpis	mapový list	
Dolní Lištná	louka nad "malometrážkami"	258/2	1558		1558	3x kosení s mulčováním	1	
		308/2	92					
	svah nad domky	310/1	834		1/3 tvoří porost dřevin	2066	3 x kosení s mulčováním	2
		311/1	2173					
	křížek nad Fridrichem	329/1	146		kosí se 1/2	79	3x kosení s mulčováním	3
		329/2	11					
	naproti křížku	1296/3	232			232	3x kosení s mulčováním	3
		435/1	3173					
	val za hřbitovem	449/3	11928		kosí se trávnik pod stromy a na svahu	3500	3x kosení s mulčováním	4
		931/1	337					
	okolí ČOV u Stavisek pod Novým světem	933/2	21					
		934/4	454					
934/5		60			1722	3x kosení s mulčováním	5	
934/6		30						
935		1318		kosí se 820 m2 louky na svahu				
1105/2		147		kolem stromků nutné ruční dokosení s úklidem				
okolí ČOV u Stavisek pod Němcovkou	1106/2	188			786	3x kosení s mulčováním	6	
	1106/4	451						
	1119/2	1783						
	1120	2388			6834	3x kosení s mulčováním	6	
	1121	2663						
	374/2	586						
"Kozinec"	374/3	414		svah pod komunikací	800	3x kosení s mulčováním	7	
	1293/3	2921		na svahu	2921	3x kosení s mulčováním	7	
Guty	louka pod zbrojnicí u odbočky na Guty	515/3	505	kus tvoří násep pro parkování	350	3x kosení s mulčováním	8	
		1070/1	1287	porost stromů	1287	3x kosení s mulčováním	10	
	za Teslou vlevo	1183/7	237	loučka				
		1180/4	520	loučka				
	Oldřichovice u Třince	1179/6	155		loučka	912	3x kosení s mulčováním	11
		2259/1	1018					
2261/1		75						
2261/2		631						
u hřbitova	2317/1	3564		louka svažítá	6163	3x kosení s mulčováním	12	
	2319	759						
		2257/2	116					

k.území	lokalita	p.p.č.	výměra v m ²	poznámka	výměra k údržbě m ²	technologický rozpis	mapový list
Konská	vlevo za nádražím	126/5	1343	jen zeleň	233	3x kosení s mulčováním	13
		126/6	773				
	vpravo vedle hl.silnice	126/15	176	na svahu je stromořadí třešní	1285	3x kosení s mulčováním	13
		1787/4	1109				
		126/11	1728				
		1810/6	190				
		141/2	4806				
		1787/3	133				
	okolí nadejzdu - Baliny	166/11	2466	vlevo od hl.silnice - osamocená ploška parcela mezi poličky se stromy	133	3x kosení s mulčováním	16
		141/3	886	vpravo od hl.silnice - výsadby stromů	2466	3x kosení s mulčováním	14
		166/19	1022				
		166/25	643	vpravo od hl.silnice ve šneku a před ním - výsadby keřů a stromů	1908	3x kosení s mulčováním	14
		166/34	2422				
		166/35	238				
		166/15	315				
		166/14	841	vpravo od hl. silnice za šnekem - podmáčené, část rákosí, část keře a stromy	7743	3x kosení s mulčováním	15
		148/1	1155				
149/2		647					
166/26	2990						
163	1795						
Podlesí u LINDE	1088/4	604	louka	586	3x kosení s mulčováním	17	
	1092	492	výsadba keřů	18	3x pleť keřů		
	1351	1170	ostrůvek mezi cestami, polovina porost	250	3x kosení s mulčováním	18	
	1936/1	211	část tvoří cesta	1010	3x kosení s mulčováním		
Nebory	na "dušinci"	1053/3	66	vedle nové I/11	729	3x kosení s mulčováním	32
		1054	663				
	na "dušinci" vlevo a k trafu	1273	1500	středem je potůček	2747	3x kosení s mulčováním	19
		1274/1	1247				

B. Pozemky určené k údržbě sečí s úklidem a pleťi výsadeb

k.území	lokalita	p.p.č.	výměra v m ²	poznámka	výměra k údržbě m ²	technologický rozpis	mapový list
	Borek kolem garáží	2/140	2137	jen vyznačené části	1292	3x kosení s úklidem	9
		2/65	2611				
Třinec	podél Frydecké před kruhačem	1587/3	673	pruh trávníku a pruh výsadeb stromů s podsadbou velkých keřů	130	3x kosení s úklidem	33
		1587/4	208	pruh trávníku a pruh výsadeb stromů s podsadbou velkých keřů	103	3x pleťí keřů včetně náletů	
			103	mulčování štěpkou			
			138	3x kosení s úklidem			
			95	3x pleťí keřů včetně náletů			
95	mulčování štěpkou						
Č. Puncov	chodník z Puncova na Kojkovice	1584/4	810	trávník a pruh výsadeb stromů	280	3x kosení s úklidem	20
		1584/6	330	pruh trávníku a pruh výsadeb stromů	290	3x kosení s úklidem	
		512/1	791				
		512/2	48				
		512/3	148	kosí se okolí potoka a kolem chodníku	600	3x kosení s úklidem	
D.Lištná	u staré školy	251	873	okolí pomníku, svah	1056	3x kosení s úklidem	1
		253	183				
		255	325				
		256	530				
		257	1178	zbytkové části mimo zp.plochy	1098	4x kosení s úklidem - termíny B	
	258/1	115					
	kolem chodníku	1141/3	248	mezi Puncovem a Kojkovicemi	248	3x kosení s úklidem	20
		852	760				
		850/3	384	kolem chodníčku, příkop	1144	3x kosení s úklidem	
	Guty	okolí bytovky	521/2		kosí se 2 vyznačené plochy	660	4x kosení s úklidem - termíny B
1823/4			276	udržuje se pouze trávník mezi komunikací a plotem	128	3x kosení s úklidem	
516/1		696					
445/4		130					
1821/1		-	pruh za památníkem - kosíme 222 m ²	554	3x kosení s úklidem		
444/5		202					
H.Lištná	u st.hranice	308/3	198	objekt vodojemu	198	3x kosení s úklidem	24
		-	-				
		-	-	SÚ kolem nové cesty	814	3x kosení s úklidem	
		-	-		813	3x pleťí keřů	
		-	-		500	mulčování štěpkou	
Kojkovice u Třince	blízko hřbitova u kulturního domu	-	-	oplocený objekt s vrty	70 bm	ořez keřů podél chodníku	25 A, B
		338/2	363	veřejná zeleň s lavičkami atd. (bez 126 m ² staveb)	363	3x kosení s úklidem	
		71/2	1193		1894	4x kosení s úklidem - termíny B	
		71/4	827				
		295/2	5764	pouze trávníky a výsadby keřů kolem kořenové čistírny	2100	3x kosení s úklidem	
					500	3x pleťí keřů	35

k.území	lokalita	p.p.č.	výměra v m ²	poznámka	výměra k údržbě m ²	technologický rozpis	mapový list	
Konská	u školy	1034/2	625	kolem bytovky	625	4x kosení s úklidem - termíny B	22	
		1424/6 1425	172 393	část je parkoviště u hřbitova	274	3x kosení s úklidem	27	
Lyžbice	zahrad. kolonie	1694/13	116	koryto potoka v zahrádkách (nádrž 13 m2)	235	3x kosení s úklidem	36	
		1694/26	132	část pronajata	425	3x kosení s úklidem	28	
Nebory	naproti Buriana na "dušinci"	1009/1	835	travnatá cesta	851	3x kosení s úklidem	19	
		1267/1	851	travnatá cesta	851	3x kosení s úklidem	19	
		897/2	502	pouze vyznačená volně přístupná zeleň	589	3x kosení s úklidem	29	
		904/2	1442	val s výsadbami keřů	204	3x pleť keřů	30	
Oldřichovice u Třince	u větrníku	1269/7	322	lužní porost	400	3x kosení s úklidem	30	
		1269/2	593					
		1282/5	205	svah pod silnicí - bez chodníku	870	3x kosení s úklidem	30	
		1270/4	814					
		1286/5	571	mezi SHELL a kruháčem, část za plotem	767	3x kosení s úklidem	30	
		102/2	196					
		1282/6	103	podél I/11	458	3x kosení s úklidem	31	
		1288	355					
		1237/1	307	pruh podél Frydecké před kruháčem	157	3x kosení s úklidem		
Kojkovice u Třince	kruháč u větrníku	3379/1,12	-	ostrůvky a oko v kruhovém objezdu	592	1x chem. odplevelení	30	
		1269/8; 3552/45			592	4x pleť výsadby travin		
Dolní Lištná	parkoviště u Miarky	1944/2	-	pás trávníku a výsadeb keřů a stromů u cykloodpočívky	180	4x kosení s úklidem	42	
					213	4x pleť keřů		
Nebory	alej pod Kozincem	3478/2	-	zelený pás s výsadbou dřevin	600	2x kosení s úklidem	43	
		376/1			1010	2x kosení s úklidem	37	
		282/2			260	2x kosení s úklidem	38	
		1319/6 1319/8			1389	2x kosení s úklidem		
Nebory	alej naproti zahrádkářů	326/13		Jedná se o vegetační pásy podél místních komunikací, tvořené výsadbami stromů s podrostem trávníku, místy též keřů. Vyjímkou tvoří hřiště, kde se jedná o pruh trávníku, který není využíván a udržován v rámci hřiště.	551	2x kosení svahů s úklidem	39	
		326/6			500	2x kosení s úklidem	41	
		1251						
		1106/1						
		1621/33			1270	2x kosení s úklidem	40	

C. Úpravy u výsadeb dřevin

k.území	lokality	ks dřevin = m2 plochy	technologický rozpis	mapový list
Dolní Lištná	křížek nad Fridrichem	2	odpíchnutí okrajů, vypleti mísy o ploše 1 m2	3
	okolí ČOV u Stavísek pod Němcovkou	28	odpíchnutí okrajů, vypleti mísy o ploše 1 m2	6
	"Kozinec"	6	odpíchnutí okrajů, vypleti mísy o ploše 1 m2	7
	u staré školy	9 5	odpíchnutí okrajů, vypleti mísy o ploše 1 m2 výholení obrostu na kmíncích lip	1
Konská	okolí nadjezdu - Bální	82 50	odpíchnutí okrajů, vypleti mísy o ploše 1 m2 odpíchnutí okrajů, vypleti mísy o ploše 1 m2	14 15
	u větrníku	45	odpíchnutí okrajů, vypleti mísy o ploše 1 m2	30, 33
Oldřichovice u Třince	alej pod Kozincem	16	odpíchnutí okrajů, vypleti mísy o ploše 1 m2, mulčování štěpkou o tloušťce 10 cm	43

Legenda k mapovým listům:



3x kosení s mulčováním - termíny A



3x kosení s úklidem pokosené hmoty - termíny A



4x kosení s úklidem pokosené hmoty - termíny B



3x pleť keřových výsadeb - termíny A



4x pleť výsadeb travin a kačirkových ploch - termíny B

červená linie
označující
střromořadí určené
k vykosení atd. na
leteckých snímcích

2x kosení s úklidem - termíny C

Mapové podklady k zakázce

„Údržba extravilánu – 2016“



1

26

236

239

240/1

274/1

275/1

274/4

275/4

274/2

275/2

274/3

275/3

276/2

278/7

276/3

276/4

276/5

280/7

257

255

256

269/3

269/1

262/1

264

266

253

251

250

249

278

280

281/2

281/1

252

245

248

247

1321

273

289

288

287

285/2

285/1

244/1

243/4

243/3

240/3

240/4

1324 Istrica

0 10 20 40 60 m



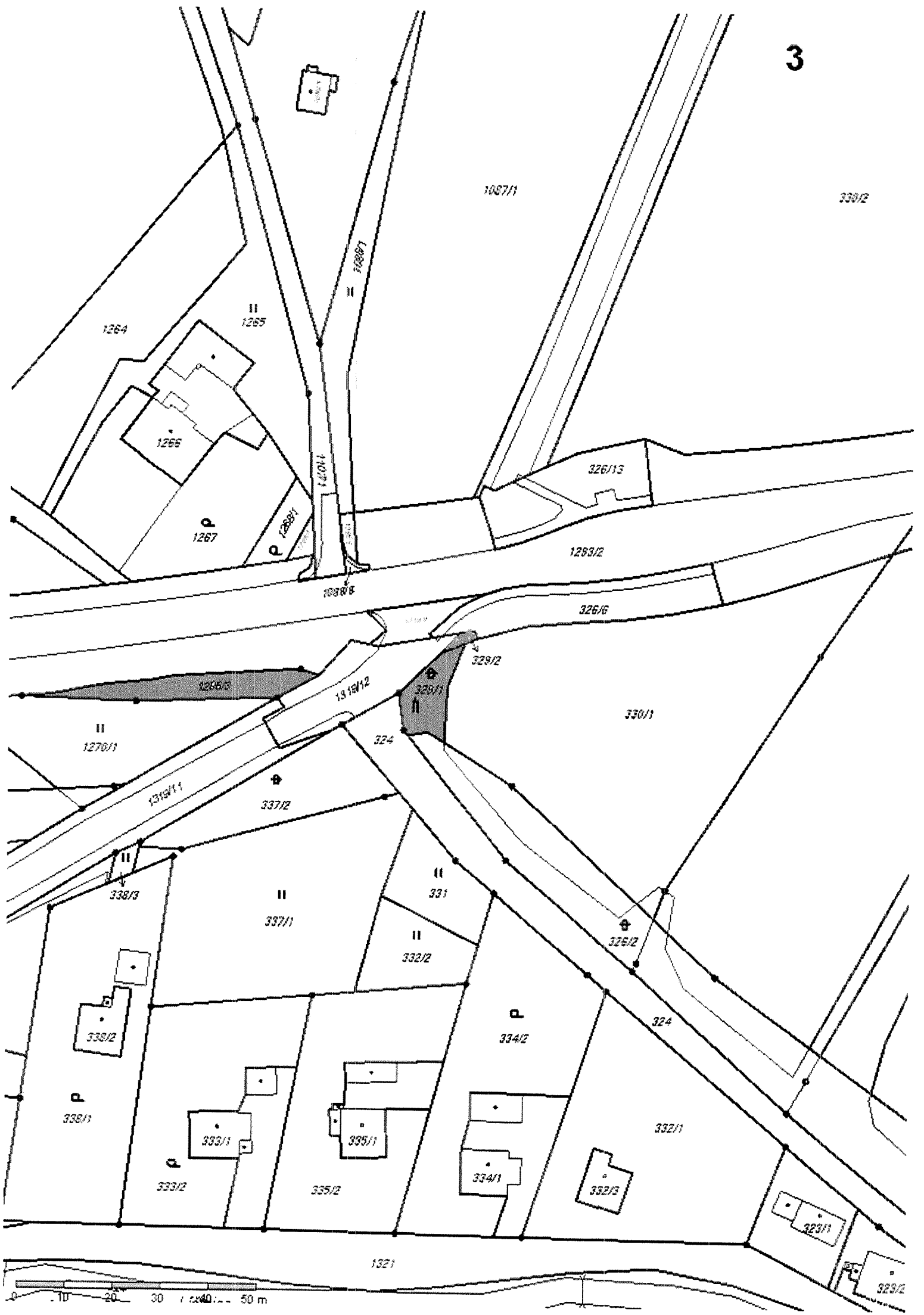

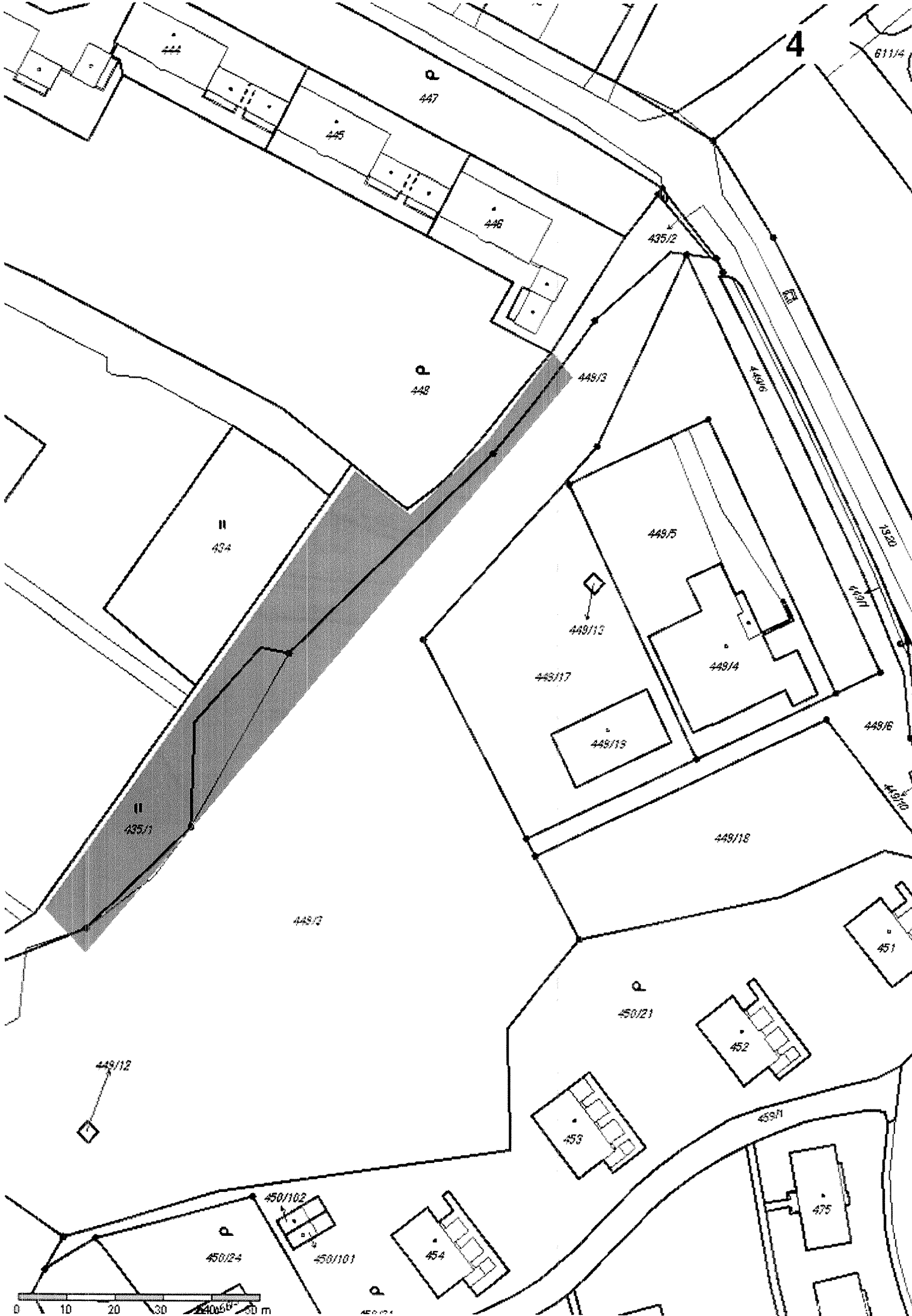

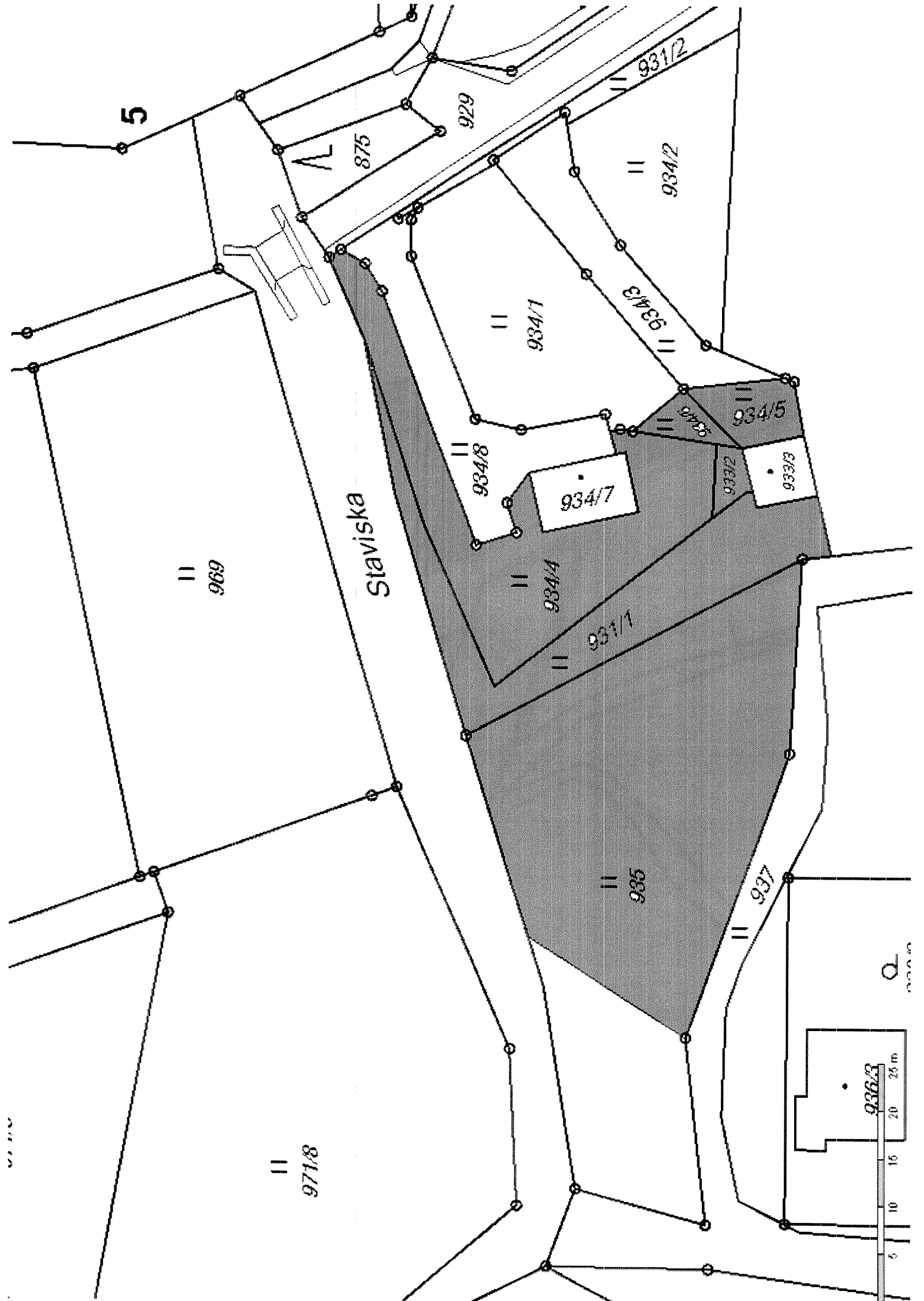

Staviska

|| 969

|| 971/8

|| 934/4

|| 931/1

|| 936

|| 937

|| 934/8

|| 934/1

|| 934/3

|| 934/2

|| 931/2

934/7

933/3

933/2

934/5

934/6

875

929

5

936/3

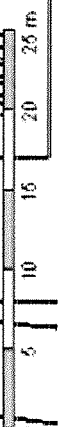

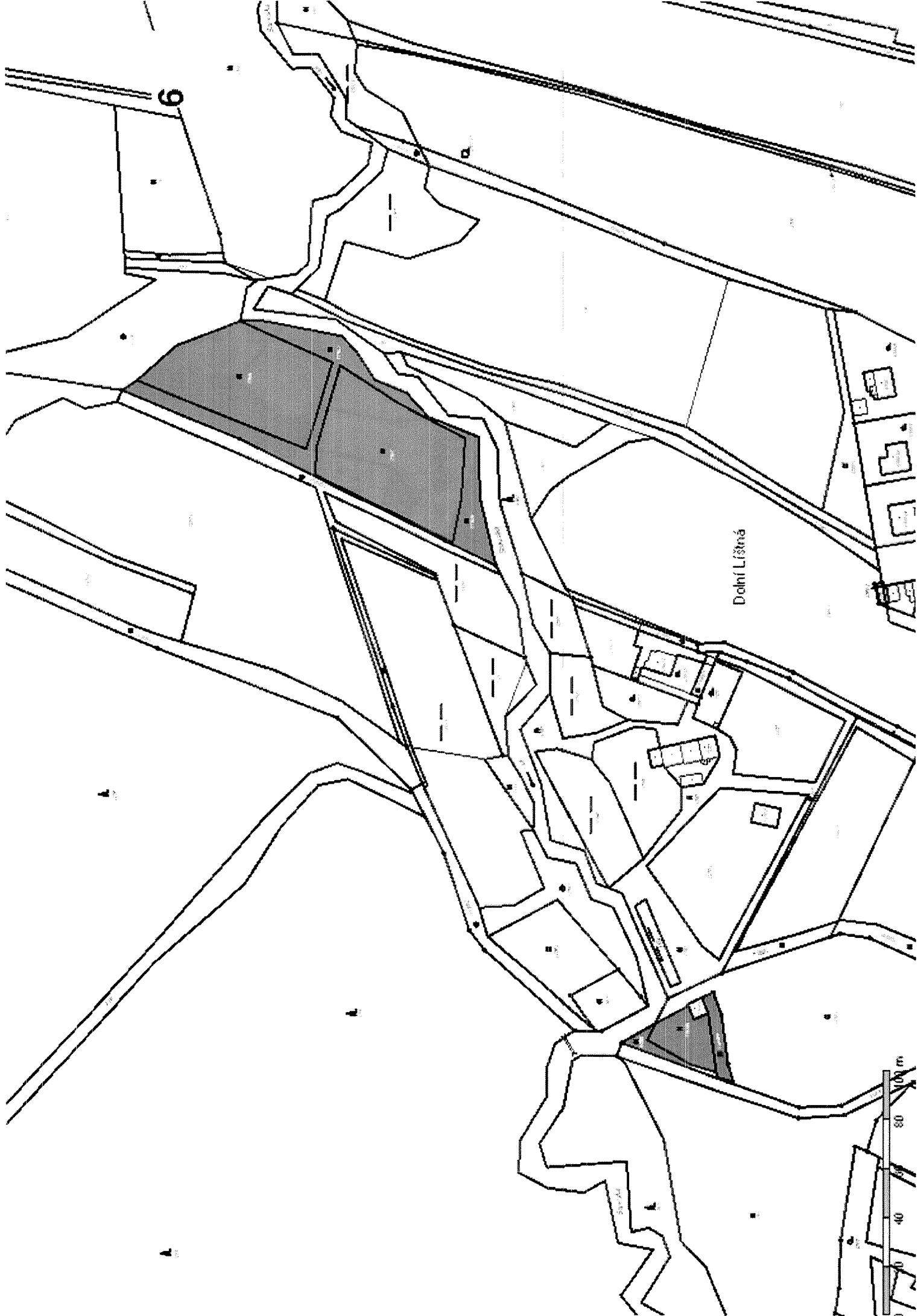

6

Dolní Lištná



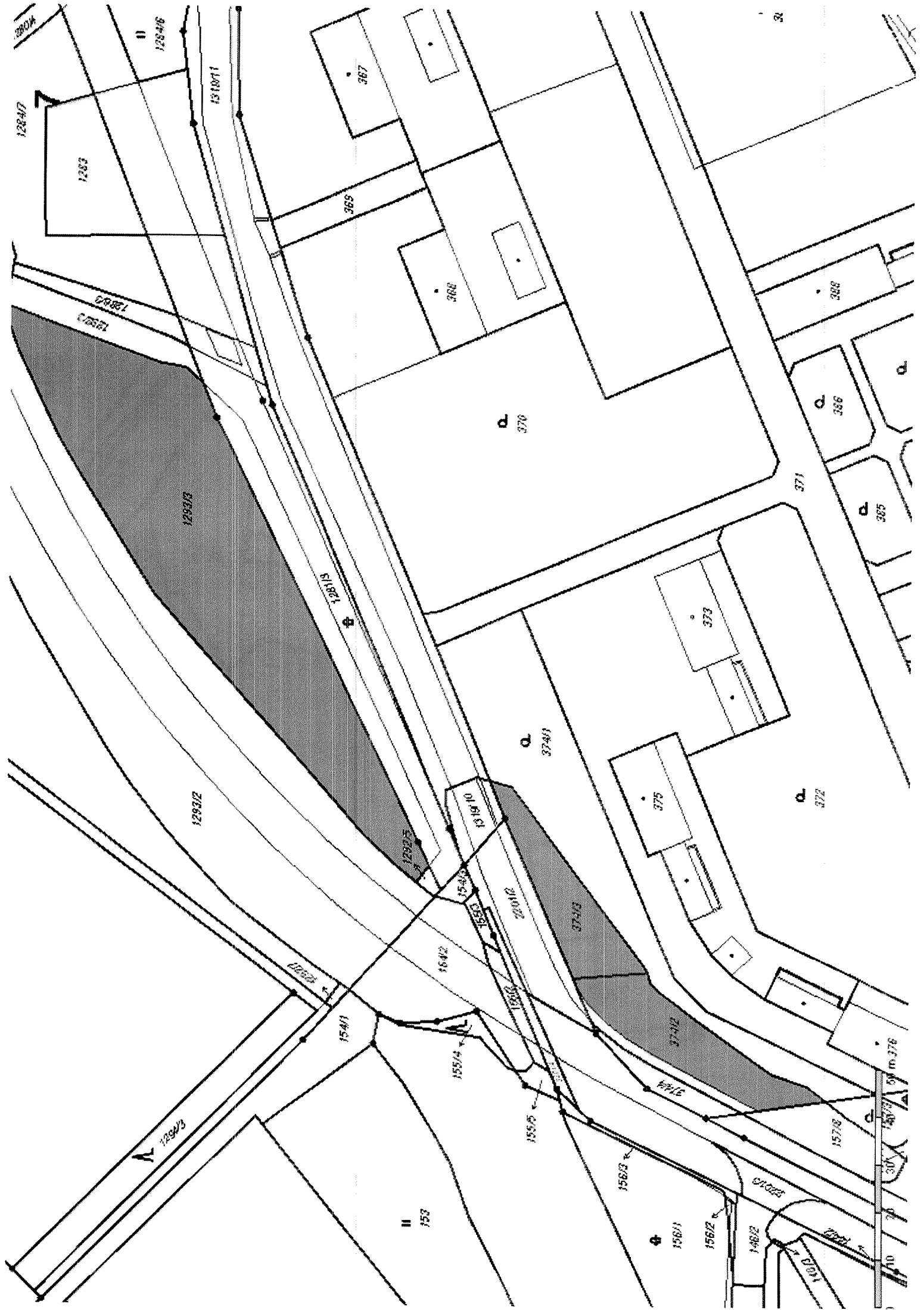

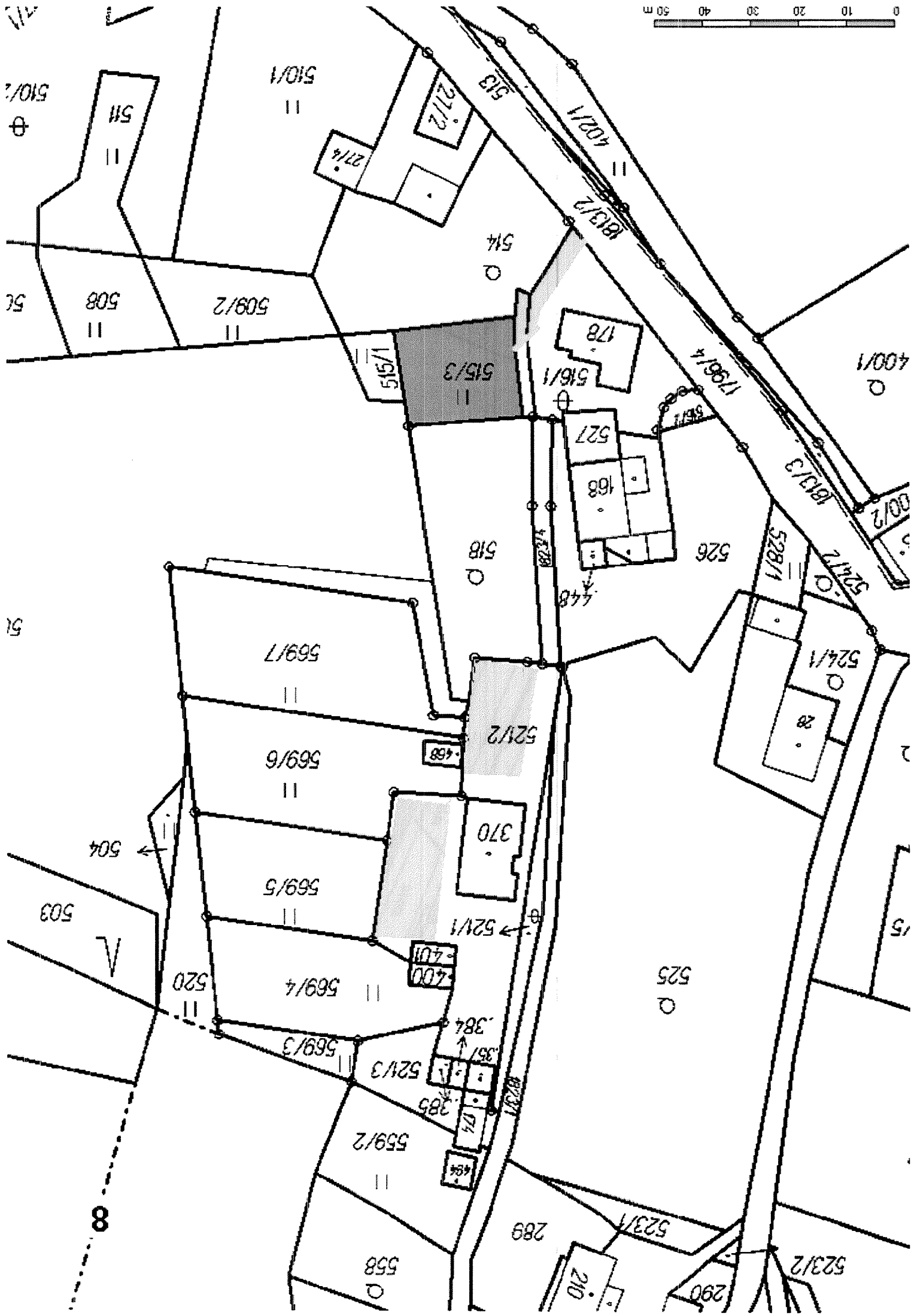
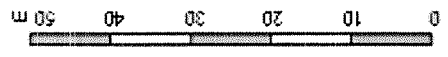



0 20 40 60 80 100 m

11
445

4.30/2

4.38

5.0

4.74

4.30

4.257A

4.255

9

1064/2

1066

10

34/5

1064/17
1064/18

1067/1

1092/1

1092/3

1092/2

1091/1

1064/31

3487

1092/5

1094/1

85

1094/3

785

1095/14

1095/15

1094/2

1095/12

1095/12

3378/1



1072/2

1070/1

1072/3

1070/3

632

3568

1072/14

1072/4

633

543/11

543/3

1072/15

66/1

1072/16

1072/1

1072/5

902

3506/2

543/21

903

638

674-3

656

3506/1

703

702

1072/6

673

655

543/1

1150/1

1072/11

1072/12

1072/13

1072/7



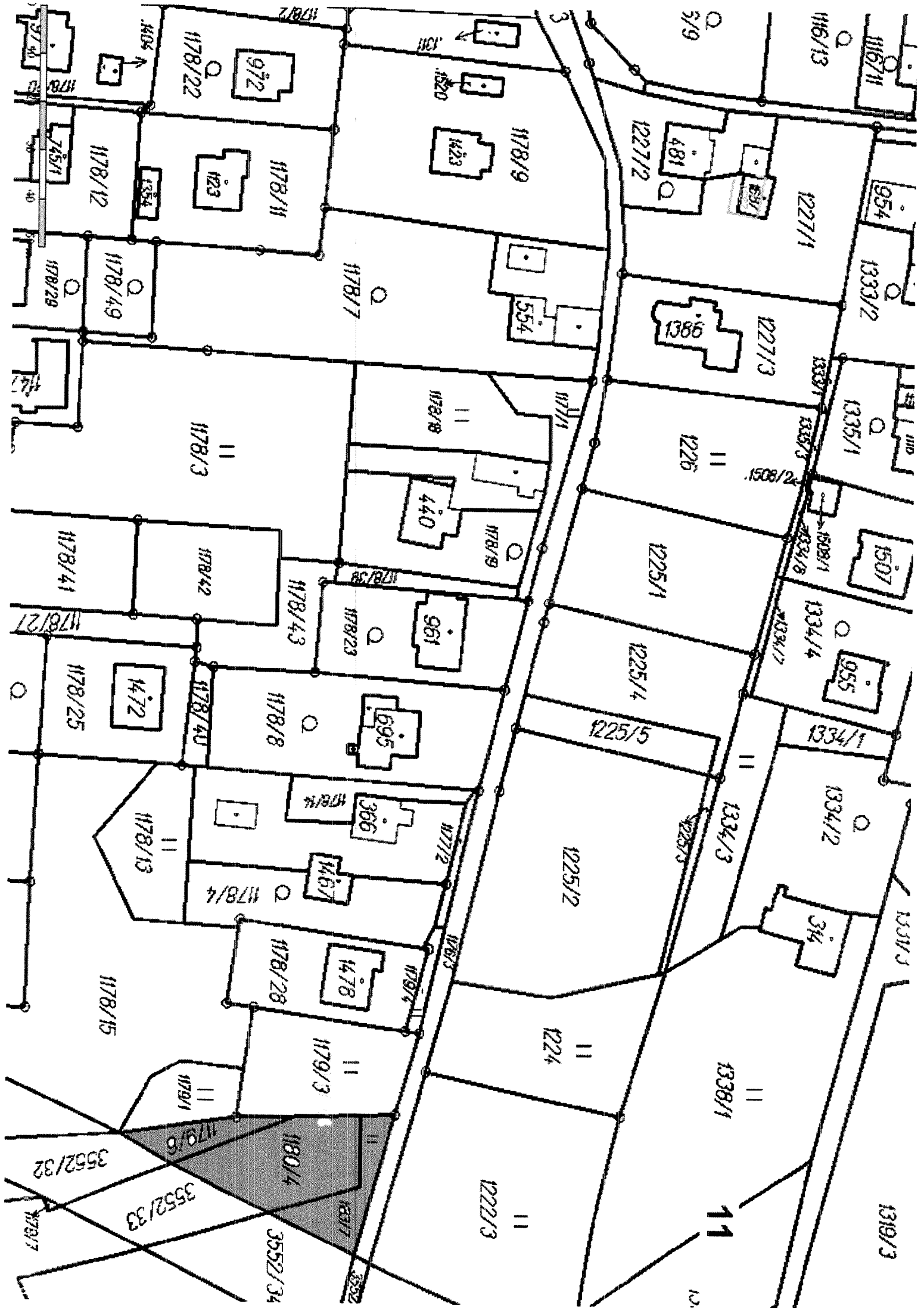

178/2
178/12
178/11
178/9
178/8
178/7
178/6
178/5
178/4
178/3
178/2
178/1
178/15
178/14
178/13
178/12
178/11
178/10
178/9
178/8
178/7
178/6
178/5
178/4
178/3
178/2
178/1

1178/22
1178/21
1178/20
1178/19
1178/18
1178/17
1178/16
1178/15
1178/14
1178/13
1178/12
1178/11
1178/10
1178/9
1178/8
1178/7
1178/6
1178/5
1178/4
1178/3
1178/2
1178/1

1227/1
1227/2
1227/3
1225/1
1225/2
1225/3
1225/4
1225/5
1224
1222/3

1333/1
1333/2
1335/1
1334/1
1334/2
1334/3
1338/1
1319/3

1507
1508/1
1508/2
1508/3
1508/4
1508/5
1508/6
1508/7
1508/8
1508/9
1508/10
1508/11
1508/12
1508/13
1508/14
1508/15
1508/16
1508/17
1508/18
1508/19
1508/20
1508/21
1508/22
1508/23
1508/24
1508/25
1508/26
1508/27
1508/28
1508/29
1508/30
1508/31
1508/32
1508/33
1508/34
1508/35
1508/36
1508/37
1508/38
1508/39
1508/40
1508/41
1508/42
1508/43
1508/44
1508/45
1508/46
1508/47
1508/48
1508/49
1508/50
1508/51
1508/52
1508/53
1508/54
1508/55
1508/56
1508/57
1508/58
1508/59
1508/60
1508/61
1508/62
1508/63
1508/64
1508/65
1508/66
1508/67
1508/68
1508/69
1508/70
1508/71
1508/72
1508/73
1508/74
1508/75
1508/76
1508/77
1508/78
1508/79
1508/80
1508/81
1508/82
1508/83
1508/84
1508/85
1508/86
1508/87
1508/88
1508/89
1508/90
1508/91
1508/92
1508/93
1508/94
1508/95
1508/96
1508/97
1508/98
1508/99
1508/100

179/1
179/2
179/3
179/4
179/5
179/6
179/7
179/8
179/9
179/10
179/11
179/12
179/13
179/14
179/15
179/16
179/17
179/18
179/19
179/20
179/21
179/22
179/23
179/24
179/25
179/26
179/27
179/28
179/29
179/30
179/31
179/32
179/33
179/34
179/35
179/36
179/37
179/38
179/39
179/40
179/41
179/42
179/43
179/44
179/45
179/46
179/47
179/48
179/49
179/50
179/51
179/52
179/53
179/54
179/55
179/56
179/57
179/58
179/59
179/60
179/61
179/62
179/63
179/64
179/65
179/66
179/67
179/68
179/69
179/70
179/71
179/72
179/73
179/74
179/75
179/76
179/77
179/78
179/79
179/80
179/81
179/82
179/83
179/84
179/85
179/86
179/87
179/88
179/89
179/90
179/91
179/92
179/93
179/94
179/95
179/96
179/97
179/98
179/99
179/100

180/1
180/2
180/3
180/4
180/5
180/6
180/7
180/8
180/9
180/10
180/11
180/12
180/13
180/14
180/15
180/16
180/17
180/18
180/19
180/20
180/21
180/22
180/23
180/24
180/25
180/26
180/27
180/28
180/29
180/30
180/31
180/32
180/33
180/34
180/35
180/36
180/37
180/38
180/39
180/40
180/41
180/42
180/43
180/44
180/45
180/46
180/47
180/48
180/49
180/50
180/51
180/52
180/53
180/54
180/55
180/56
180/57
180/58
180/59
180/60
180/61
180/62
180/63
180/64
180/65
180/66
180/67
180/68
180/69
180/70
180/71
180/72
180/73
180/74
180/75
180/76
180/77
180/78
180/79
180/80
180/81
180/82
180/83
180/84
180/85
180/86
180/87
180/88
180/89
180/90
180/91
180/92
180/93
180/94
180/95
180/96
180/97
180/98
180/99
180/100

3552/1
3552/2
3552/3
3552/4
3552/5
3552/6
3552/7
3552/8
3552/9
3552/10
3552/11
3552/12
3552/13
3552/14
3552/15
3552/16
3552/17
3552/18
3552/19
3552/20
3552/21
3552/22
3552/23
3552/24
3552/25
3552/26
3552/27
3552/28
3552/29
3552/30
3552/31
3552/32
3552/33
3552/34
3552/35
3552/36
3552/37
3552/38
3552/39
3552/40
3552/41
3552/42
3552/43
3552/44
3552/45
3552/46
3552/47
3552/48
3552/49
3552/50
3552/51
3552/52
3552/53
3552/54
3552/55
3552/56
3552/57
3552/58
3552/59
3552/60
3552/61
3552/62
3552/63
3552/64
3552/65
3552/66
3552/67
3552/68
3552/69
3552/70
3552/71
3552/72
3552/73
3552/74
3552/75
3552/76
3552/77
3552/78
3552/79
3552/80
3552/81
3552/82
3552/83
3552/84
3552/85
3552/86
3552/87
3552/88
3552/89
3552/90
3552/91
3552/92
3552/93
3552/94
3552/95
3552/96
3552/97
3552/98
3552/99
3552/100

972
423
481
537
1386
554
1333
1335
1507
955
1334
366
1467
1478
179/1
179/2
179/3
179/4
179/5
179/6
179/7
179/8
179/9
179/10
179/11
179/12
179/13
179/14
179/15
179/16
179/17
179/18
179/19
179/20
179/21
179/22
179/23
179/24
179/25
179/26
179/27
179/28
179/29
179/30
179/31
179/32
179/33
179/34
179/35
179/36
179/37
179/38
179/39
179/40
179/41
179/42
179/43
179/44
179/45
179/46
179/47
179/48
179/49
179/50
179/51
179/52
179/53
179/54
179/55
179/56
179/57
179/58
179/59
179/60
179/61
179/62
179/63
179/64
179/65
179/66
179/67
179/68
179/69
179/70
179/71
179/72
179/73
179/74
179/75
179/76
179/77
179/78
179/79
179/80
179/81
179/82
179/83
179/84
179/85
179/86
179/87
179/88
179/89
179/90
179/91
179/92
179/93
179/94
179/95
179/96
179/97
179/98
179/99
179/100

1178/22
1178/21
1178/20
1178/19
1178/18
1178/17
1178/16
1178/15
1178/14
1178/13
1178/12
1178/11
1178/10
1178/9
1178/8
1178/7
1178/6
1178/5
1178/4
1178/3
1178/2
1178/1
1179/1
1179/2
1179/3
1179/4
1179/5
1179/6
1179/7
1179/8
1179/9
1179/10
1179/11
1179/12
1179/13
1179/14
1179/15
1179/16
1179/17
1179/18
1179/19
1179/20
1179/21
1179/22
1179/23
1179/24
1179/25
1179/26
1179/27
1179/28
1179/29
1179/30
1179/31
1179/32
1179/33
1179/34
1179/35
1179/36
1179/37
1179/38
1179/39
1179/40
1179/41
1179/42
1179/43
1179/44
1179/45
1179/46
1179/47
1179/48
1179/49
1179/50
1179/51
1179/52
1179/53
1179/54
1179/55
1179/56
1179/57
1179/58
1179/59
1179/60
1179/61
1179/62
1179/63
1179/64
1179/65
1179/66
1179/67
1179/68
1179/69
1179/70
1179/71
1179/72
1179/73
1179/74
1179/75
1179/76
1179/77
1179/78
1179/79
1179/80
1179/81
1179/82
1179/83
1179/84
1179/85
1179/86
1179/87
1179/88
1179/89
1179/90
1179/91
1179/92
1179/93
1179/94
1179/95
1179/96
1179/97
1179/98
1179/99
1179/100

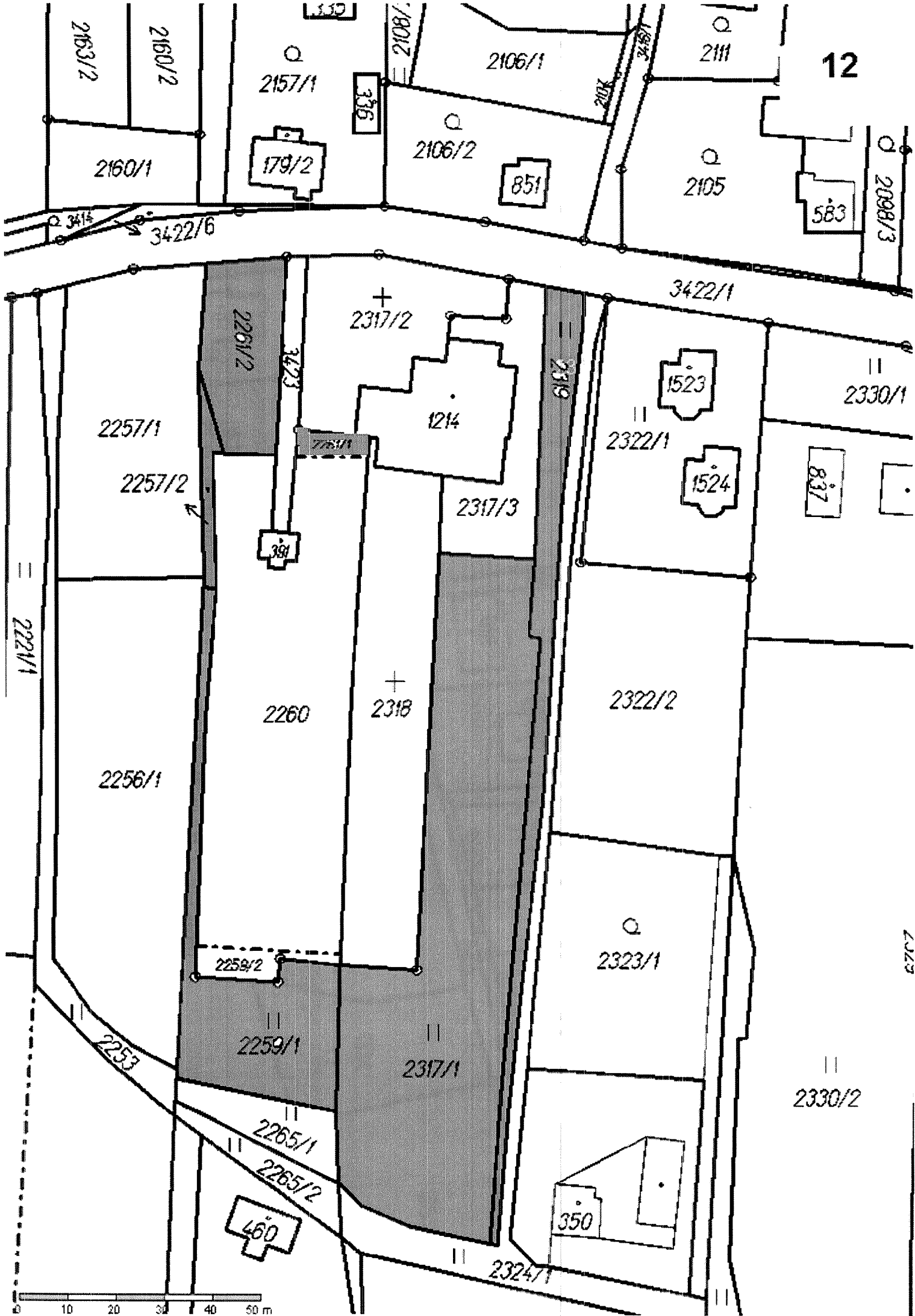

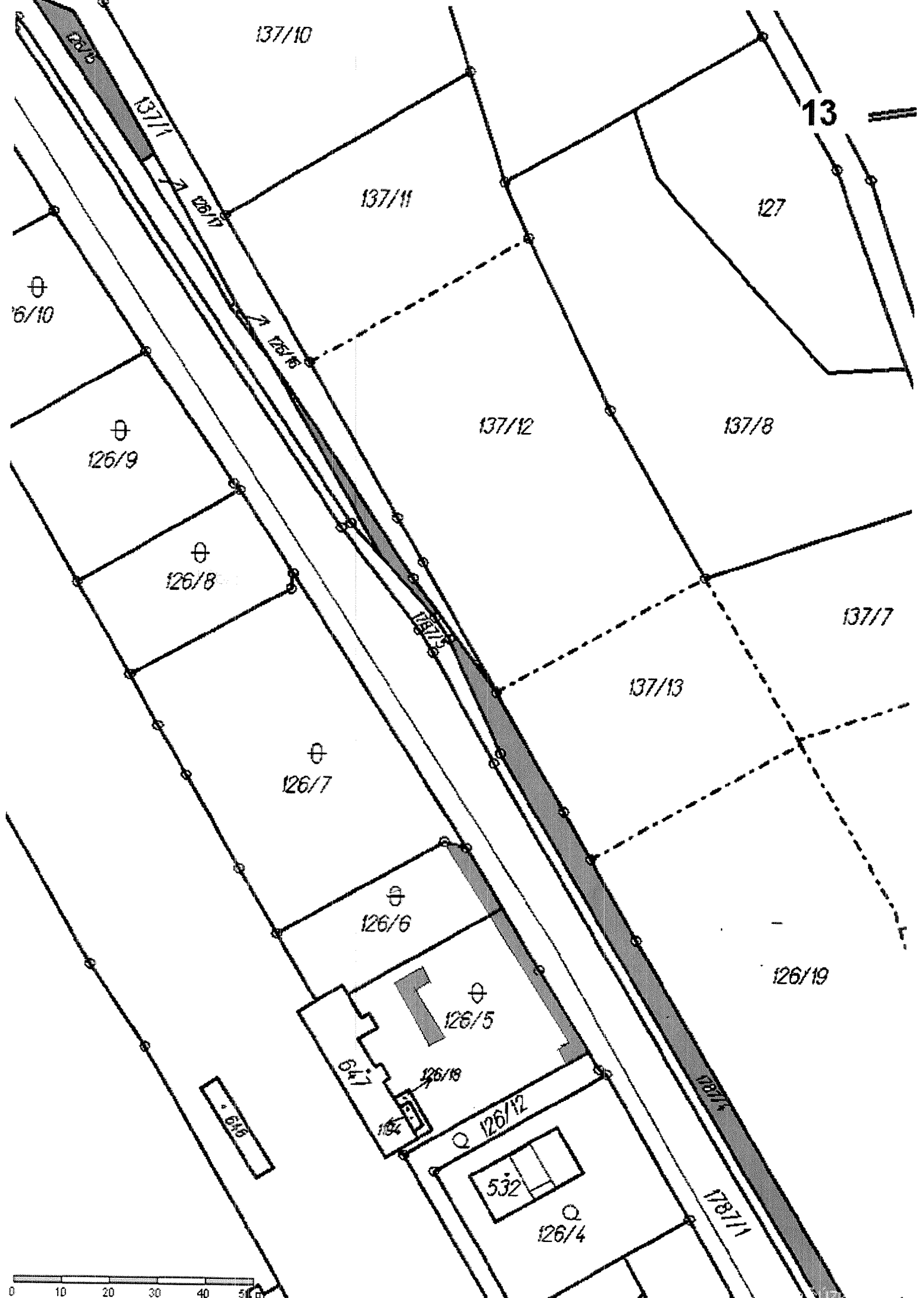

137/10

13

137/11

127

⊕
126/10

137/12

137/8

⊕
126/9

⊕
126/8

137/7

137/13

⊕
126/7

⊕
126/6

126/19

⊕
126/5

⊕
126/19

⊕
126/12

⊕
126/4

532

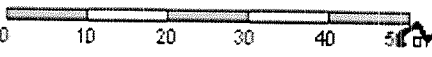

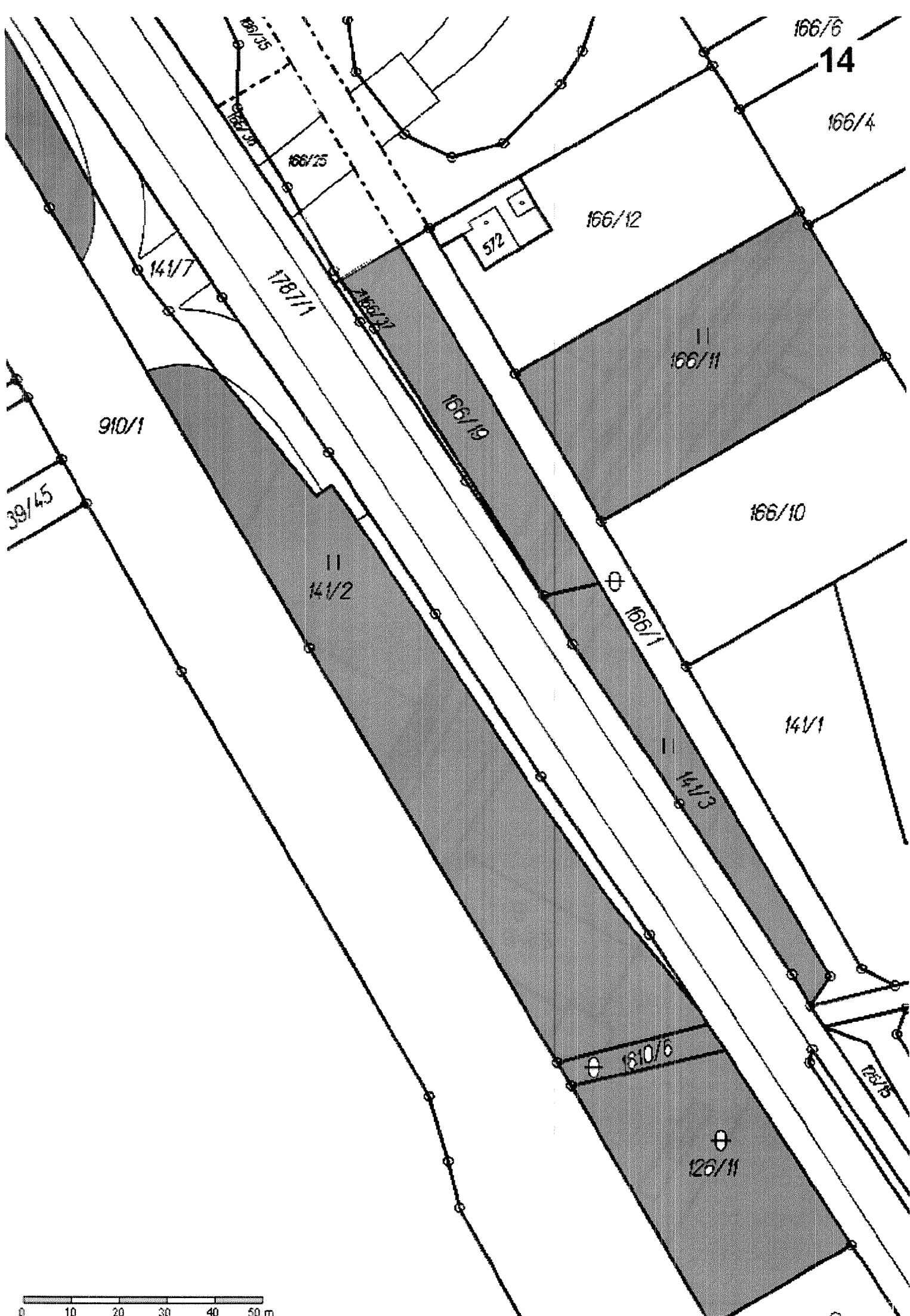

0 10 20 30 40 50 m

156/1

156/9

161/3

161/6

156/6

156/7

160/2

162/1

15

166/21

163

161/5

161/1

576

166/14

166/26

160/1

166/15

166/33

166/30

166/24

166/34

166/

16

166/25

166/25

166/12

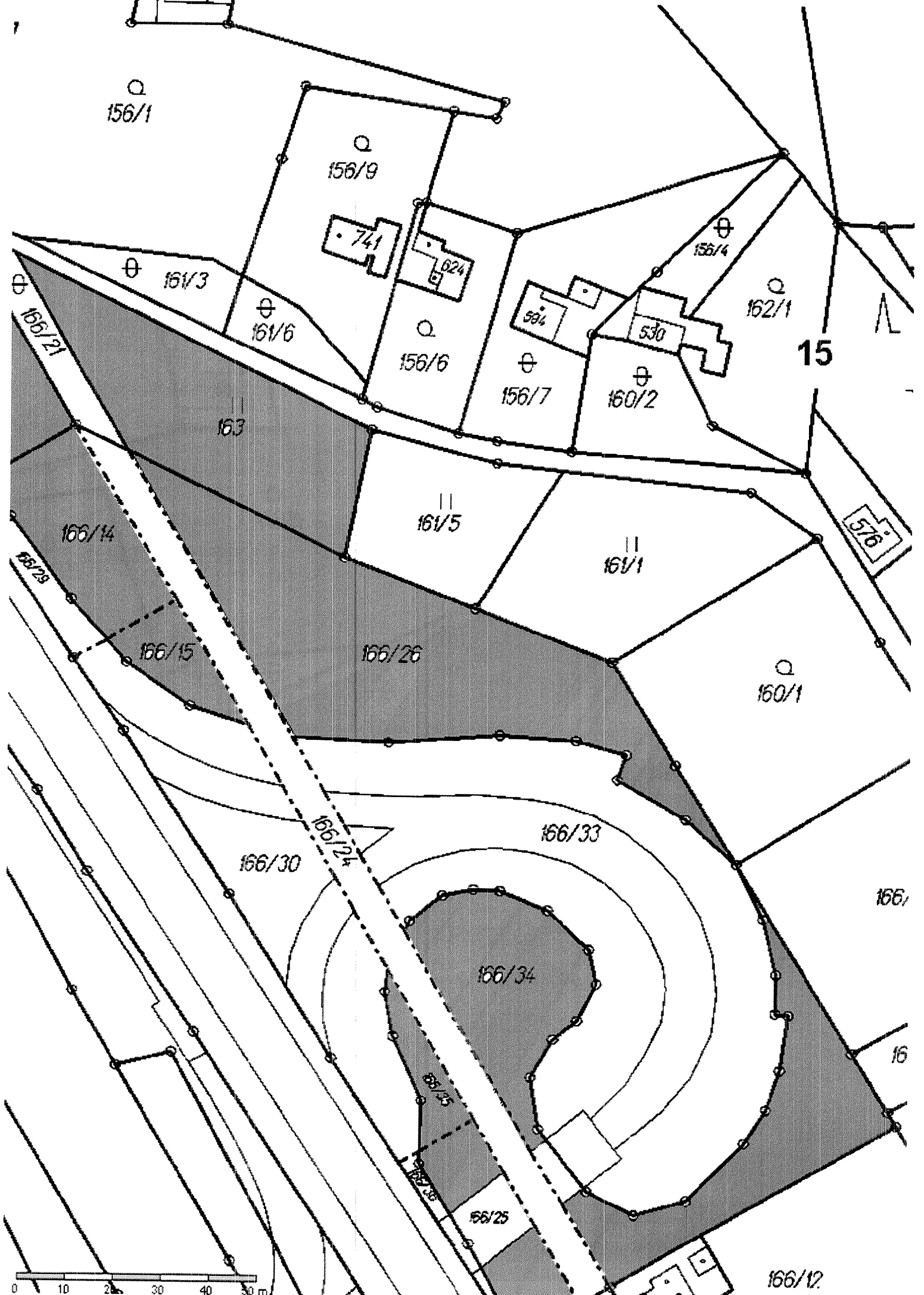

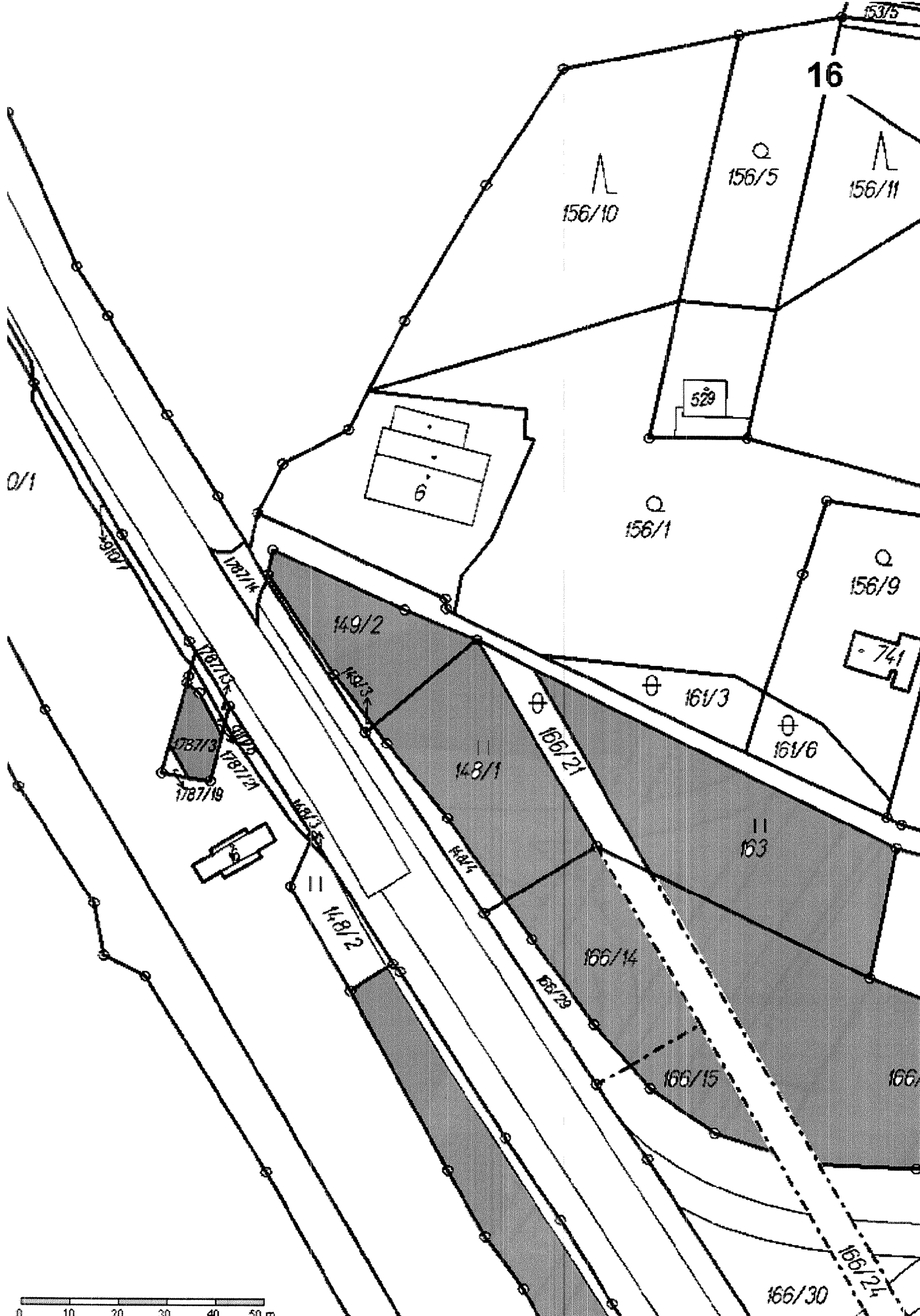

0 10 20 30 40 50 m

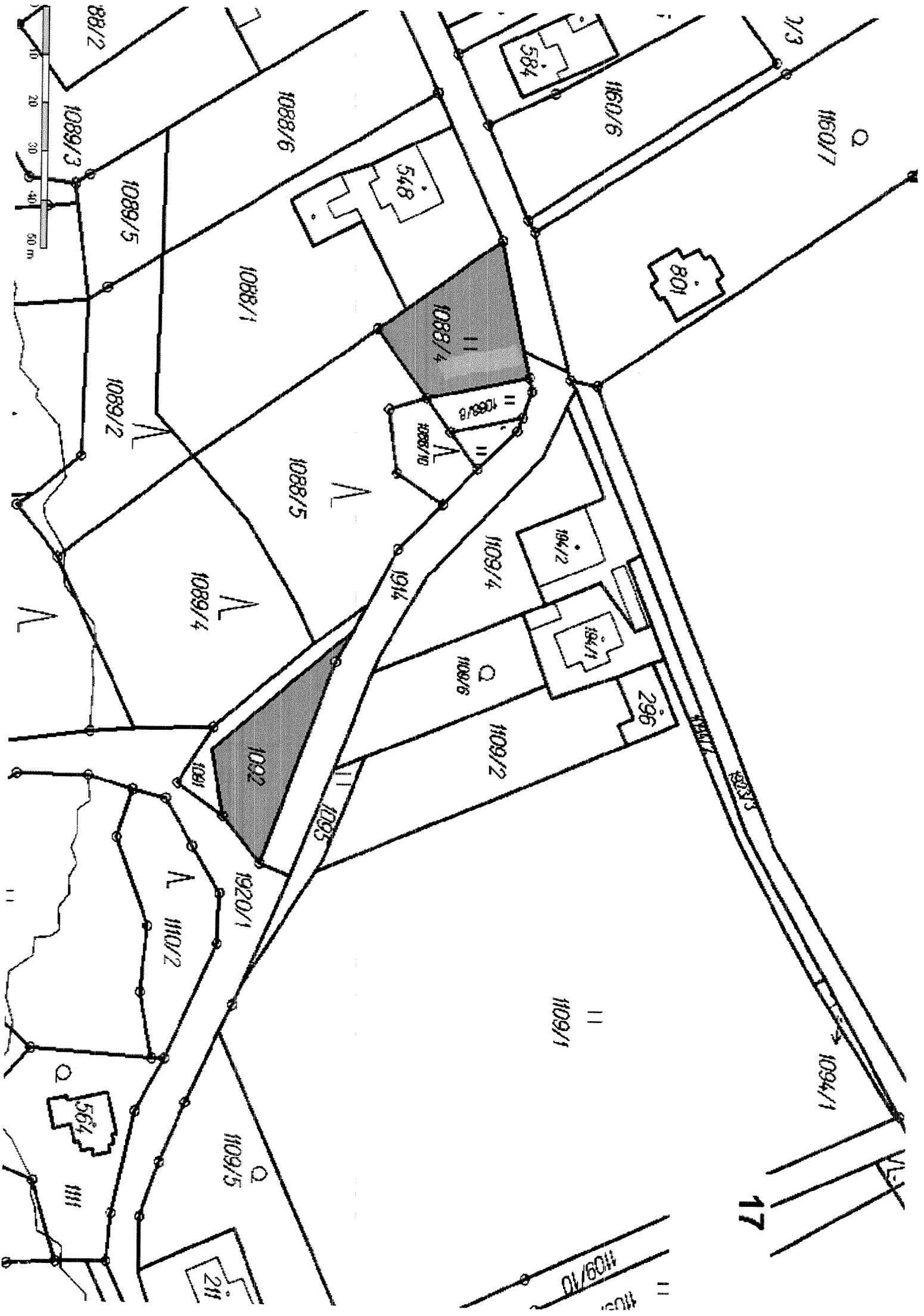

0 10 20 30 40 50 m



17

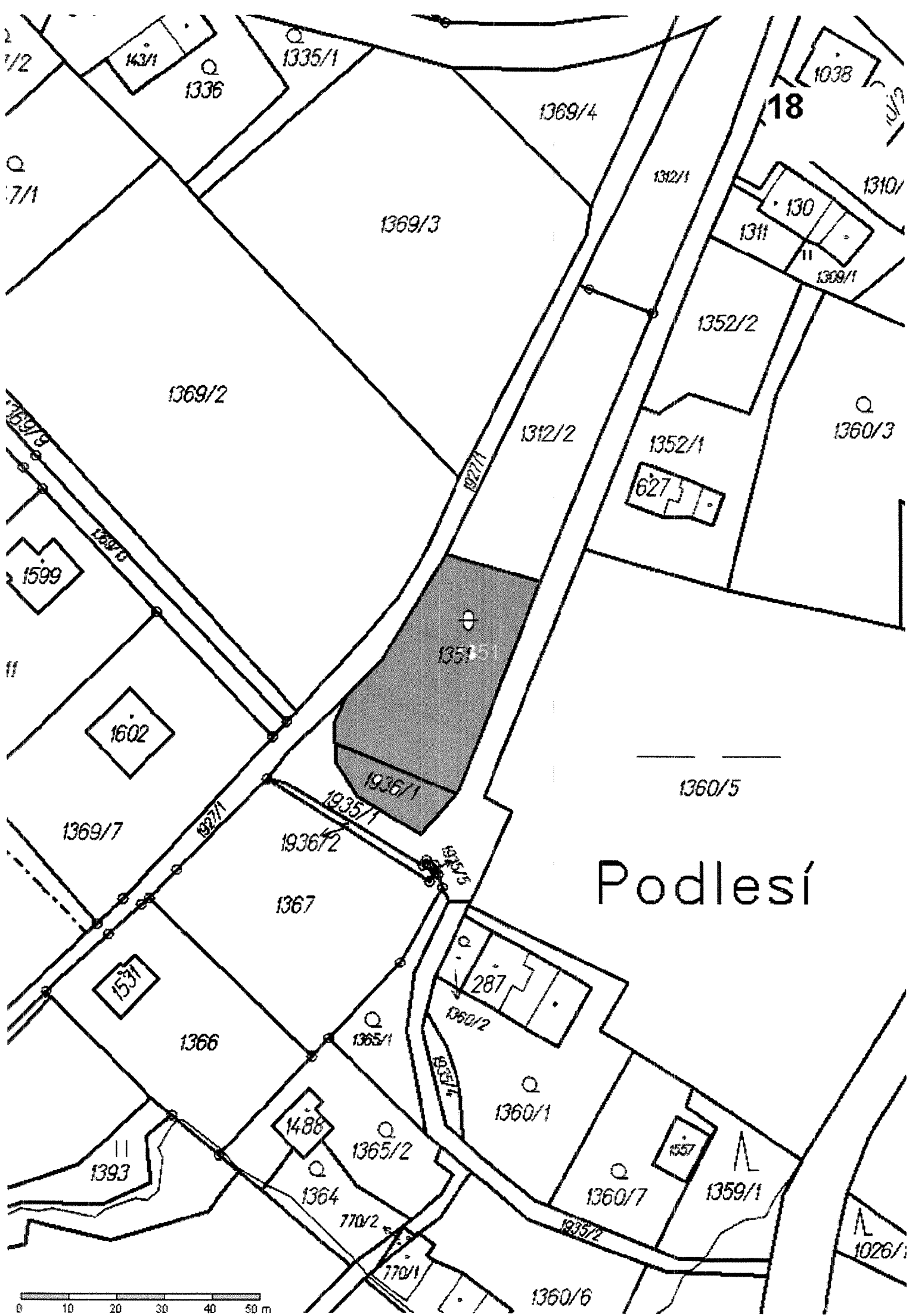

Podlesí



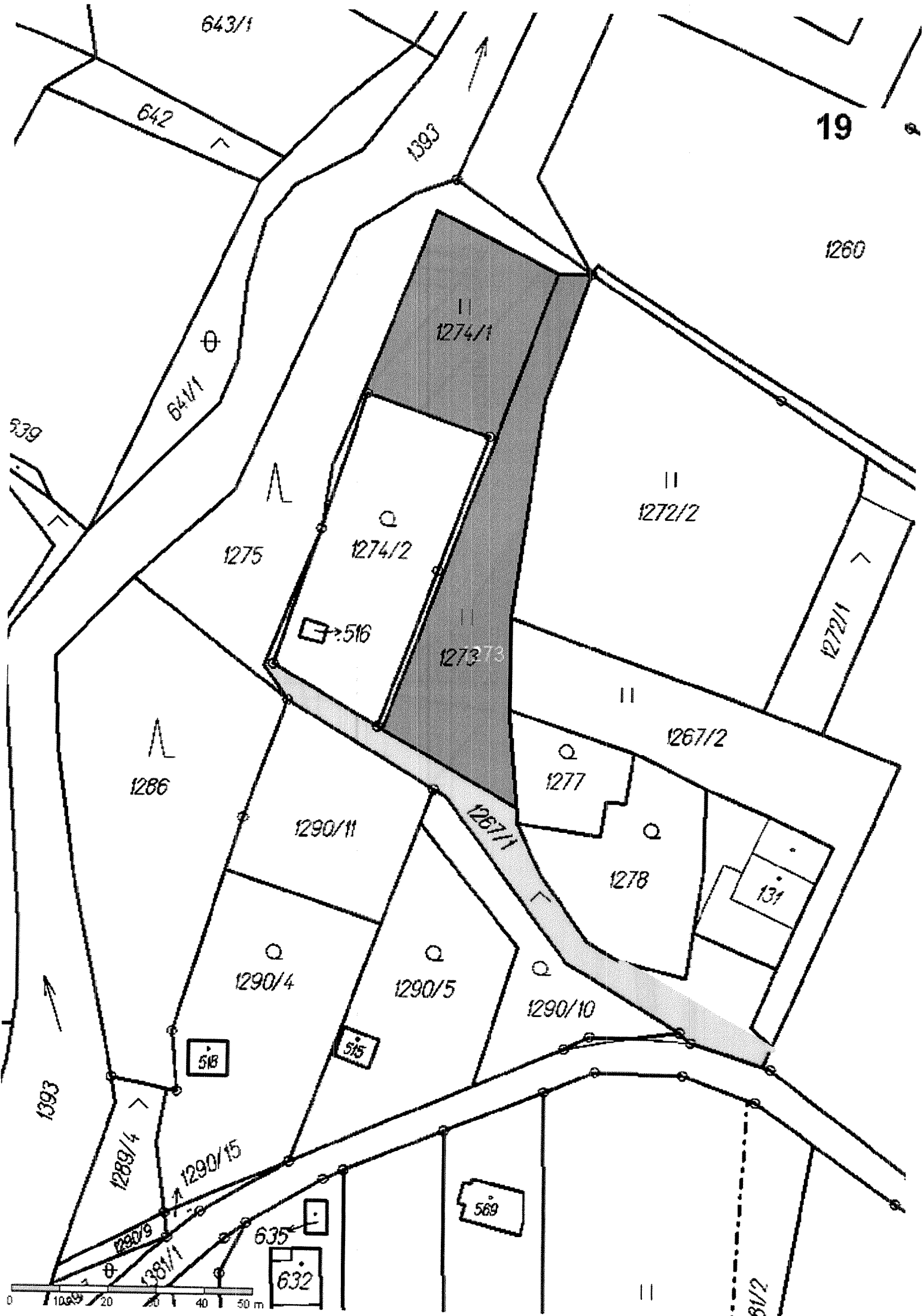

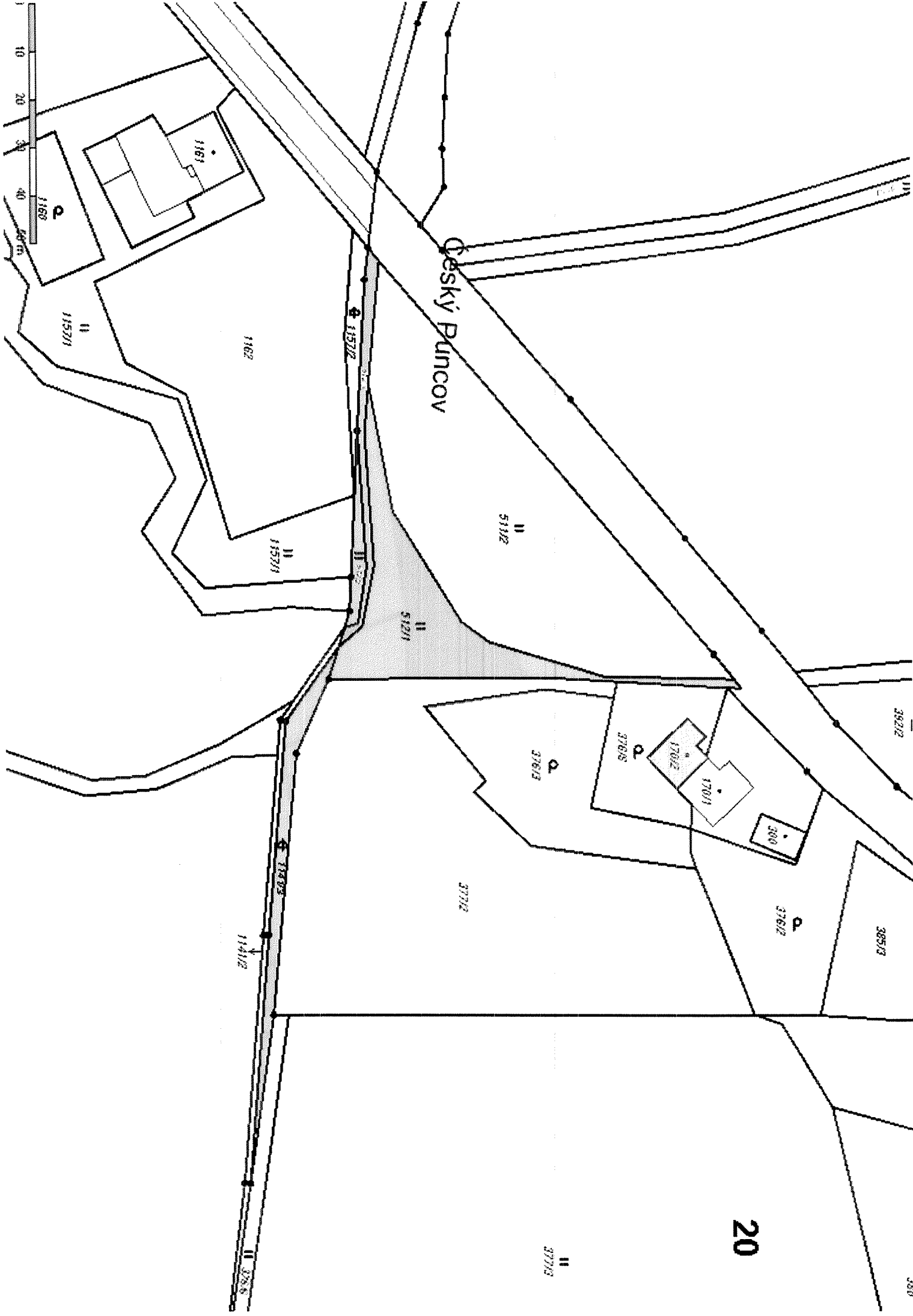

1/2

21

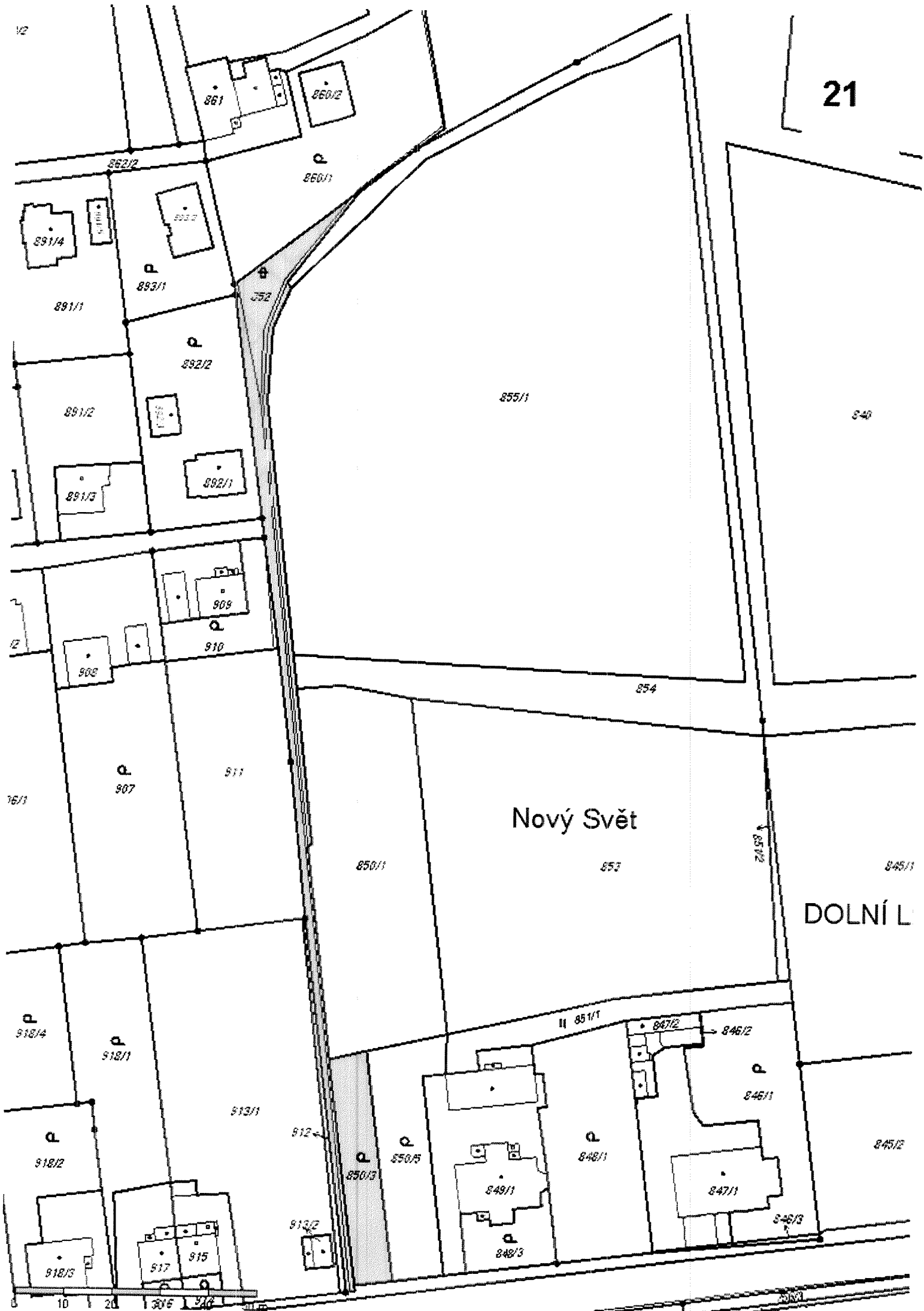

Nový Svět

DOLNÍ L



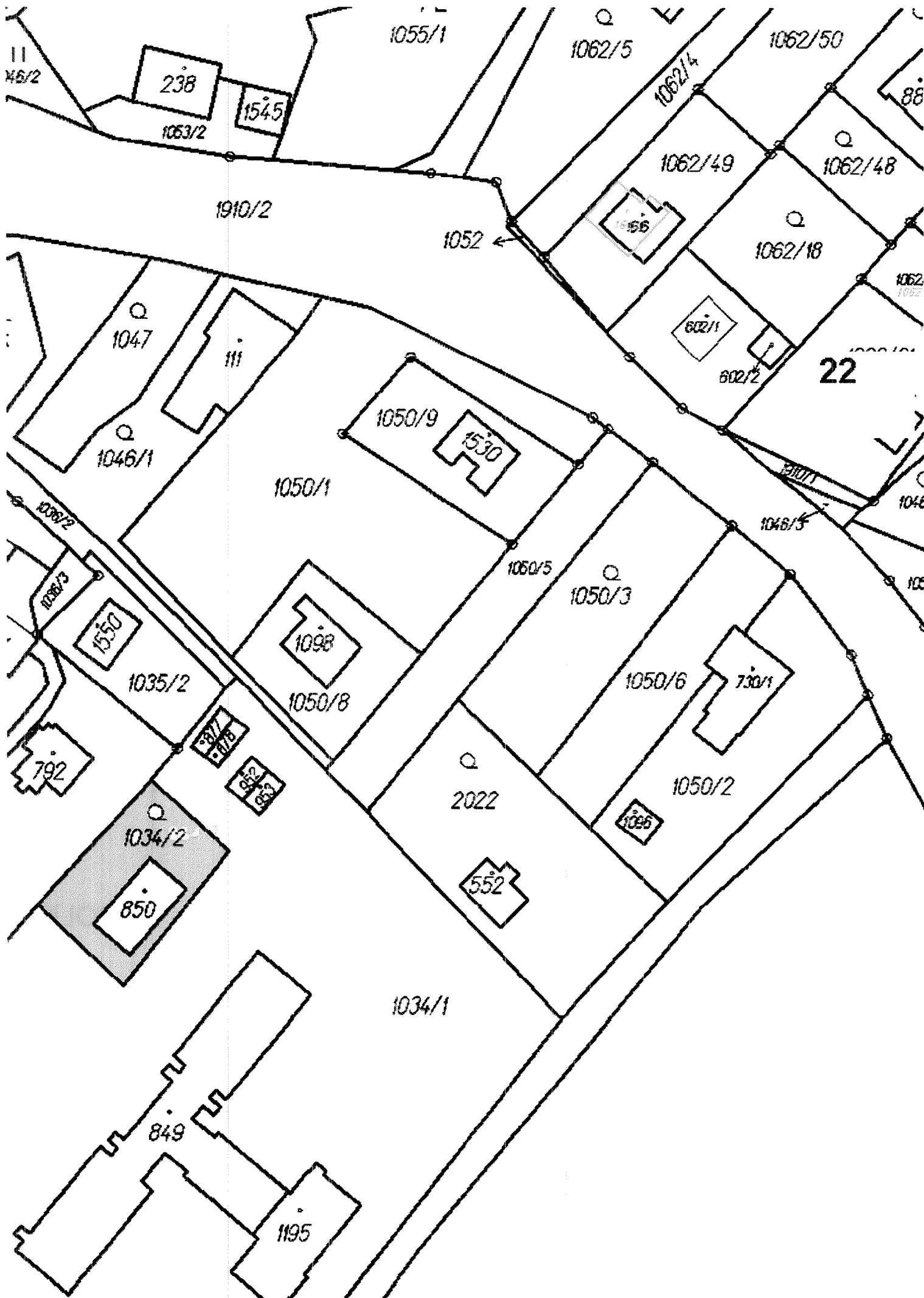

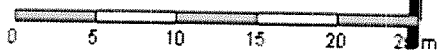
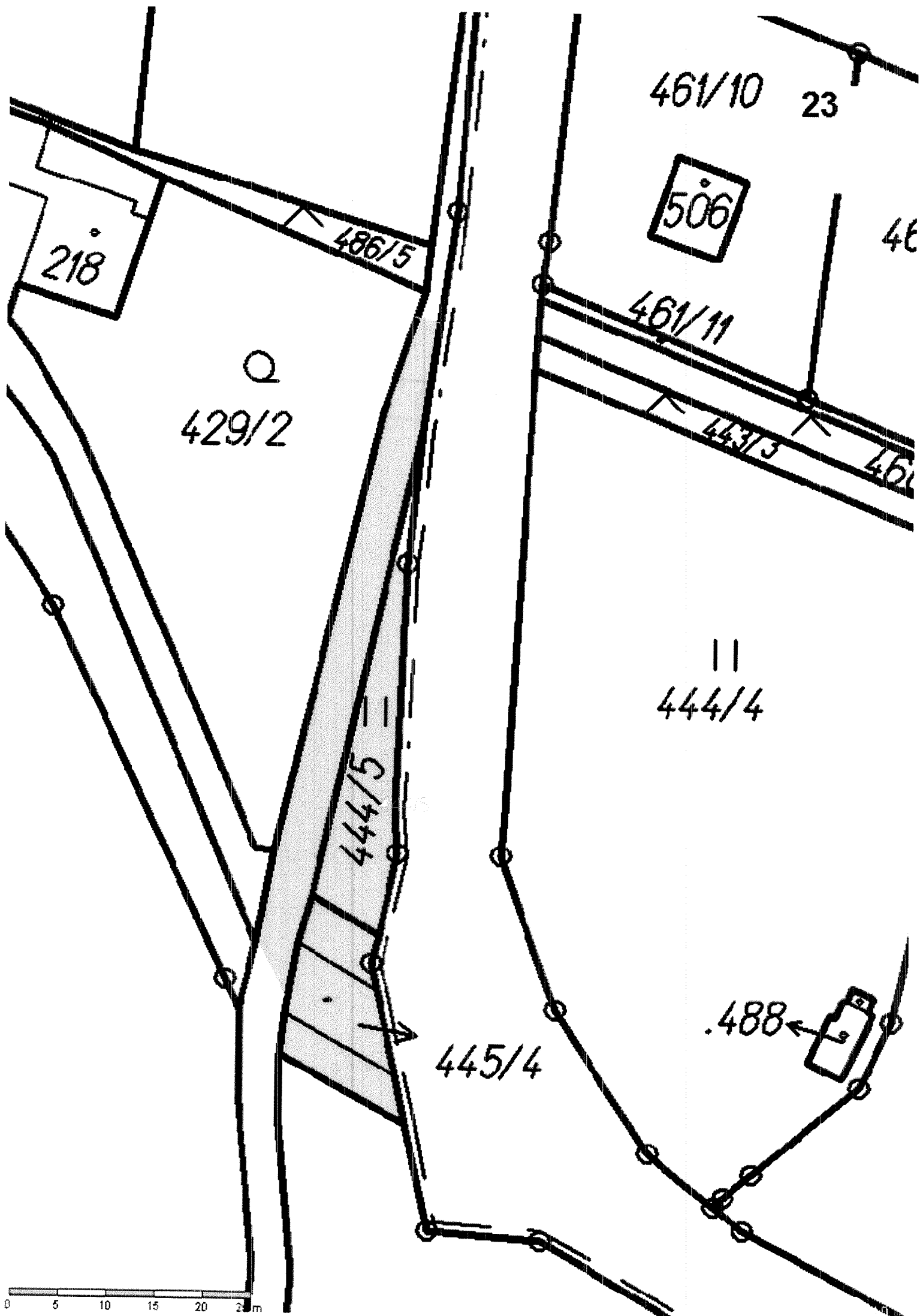

II
238/1

148

149

II
278/2

188/2

II
309

II
308/2

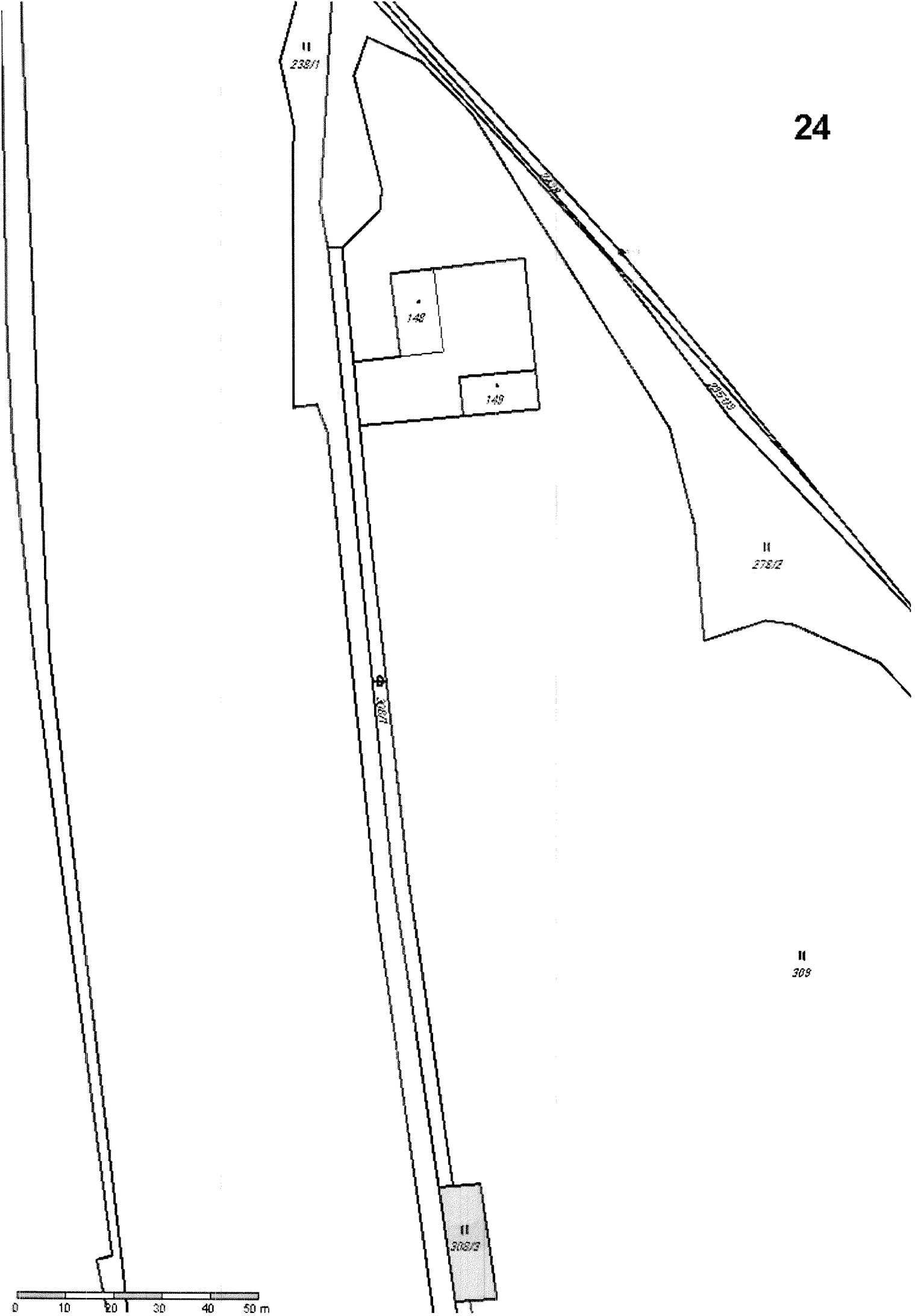

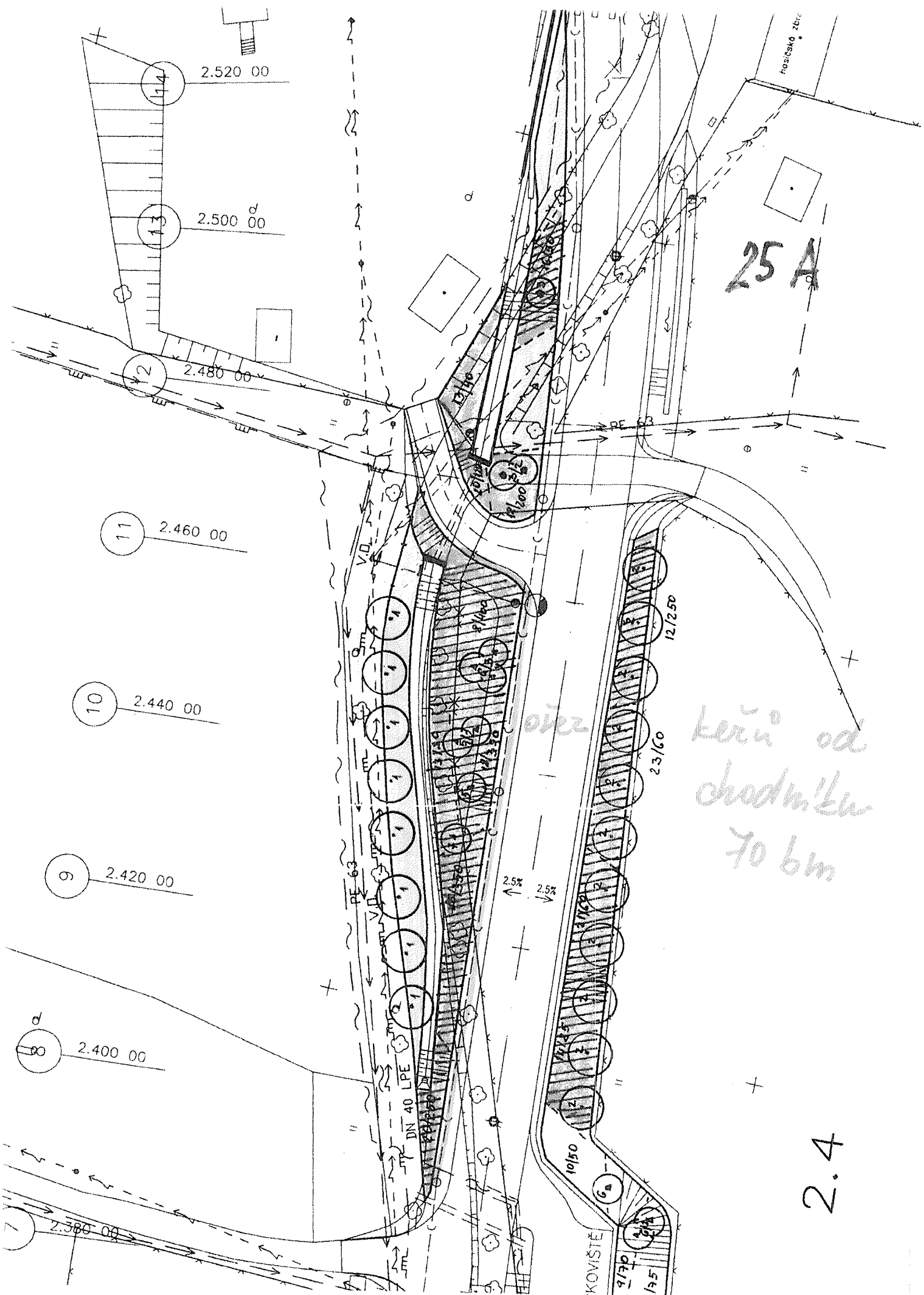

2.4

25 B

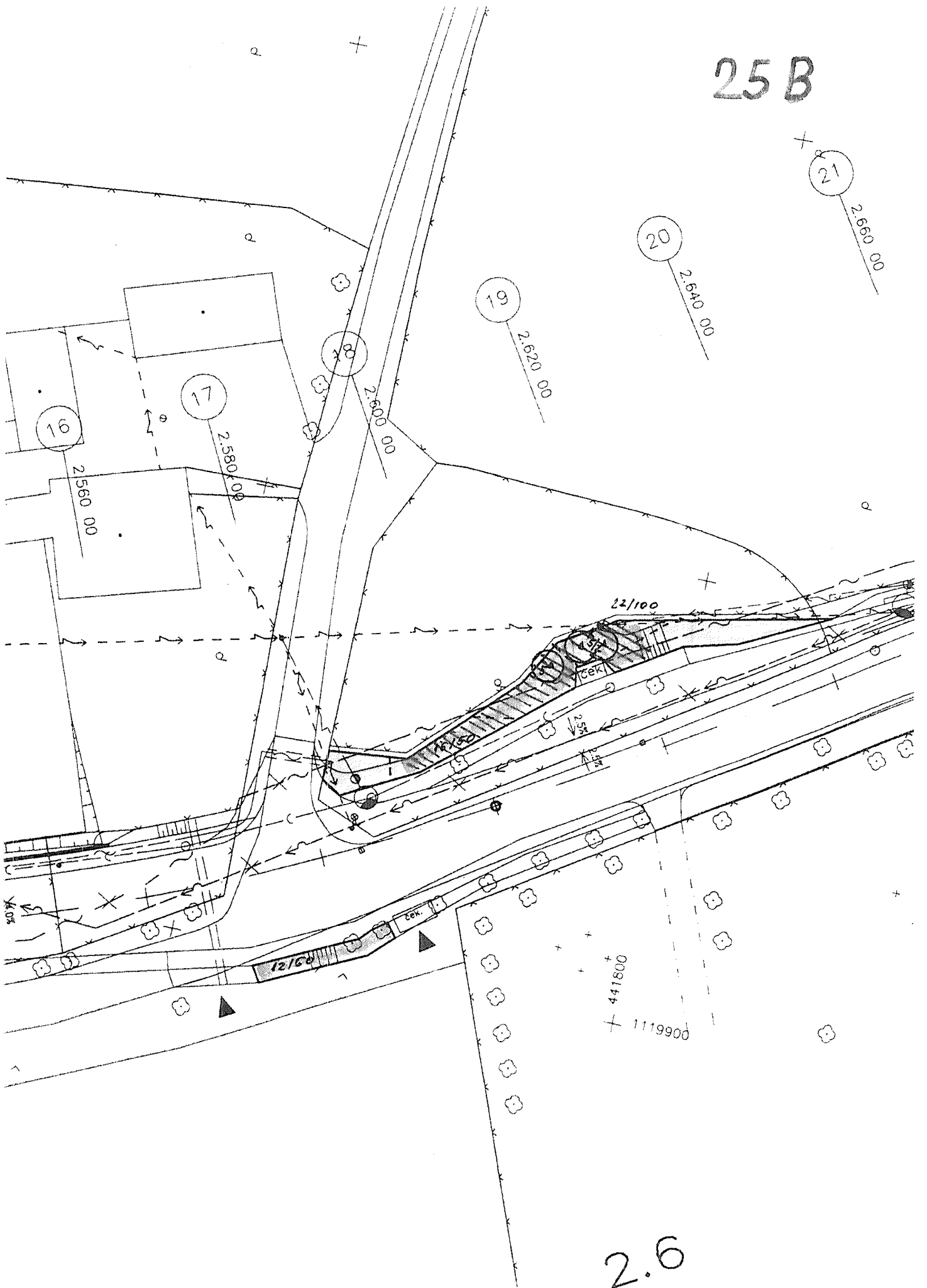

2.6

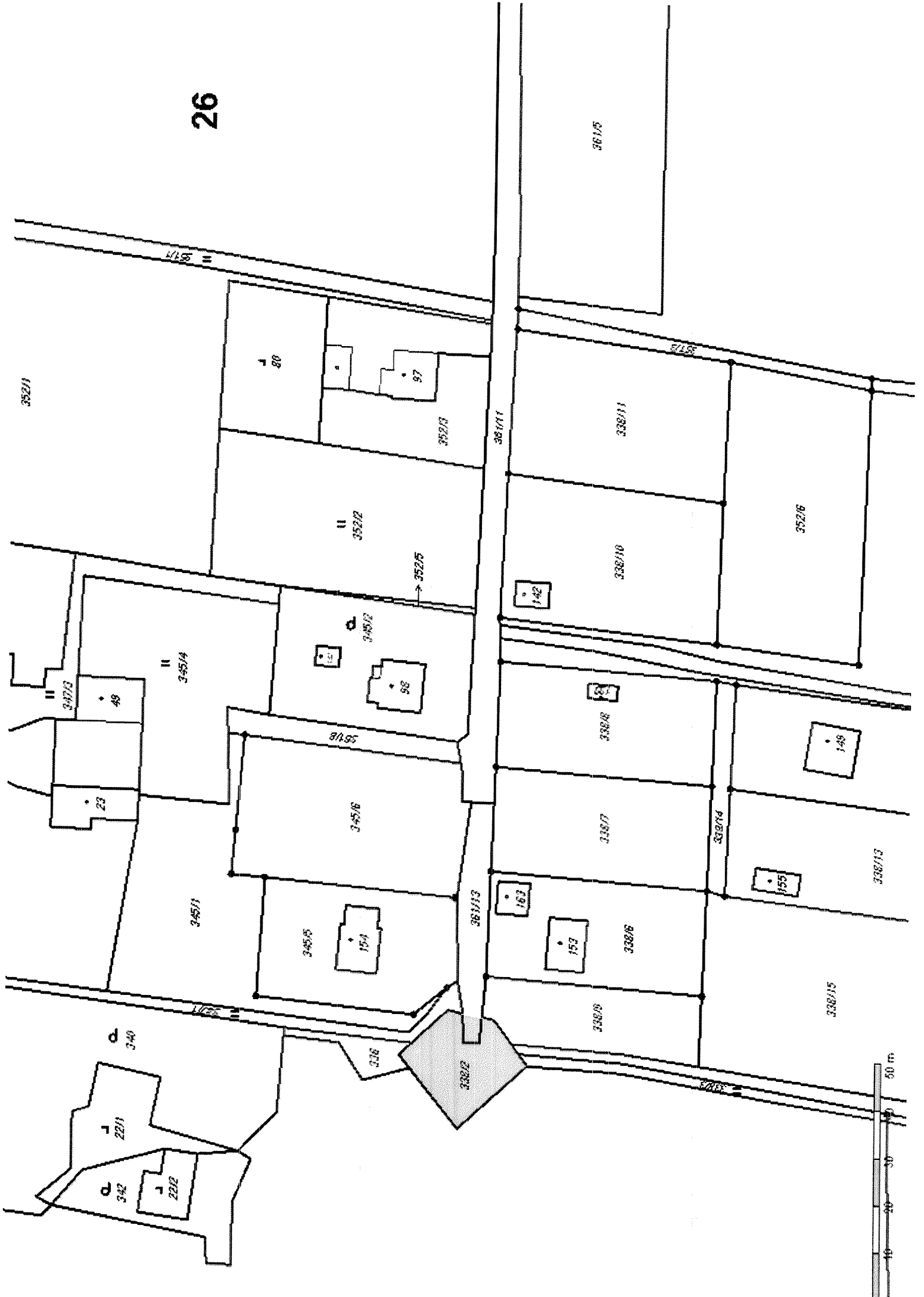

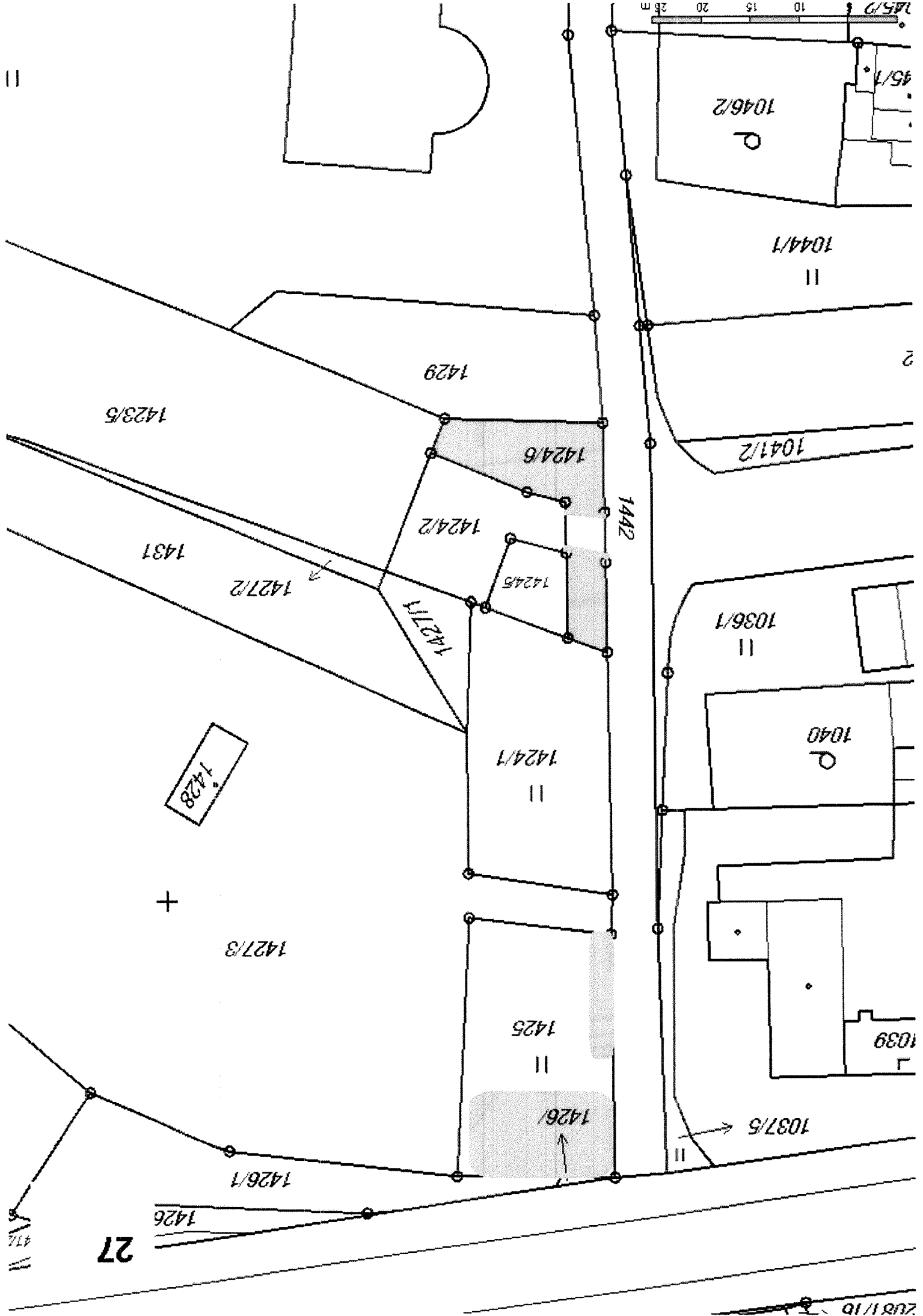

0 5 10 15 20 25 m

2008/10

27

436

||

2

1039

1040

1036/1

1044/1

1046/2

45/1

145/1

1040

1036/1

1041/2

1044/1

1046/2

1442

1426/1

1425

1424/1

1424/2

1424/6

1429

1427/3

1428

1423/5

1431

1427/2

+

1426

1426/1

1037/5

||

||

||

||

||

||

||

||

||

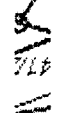



28



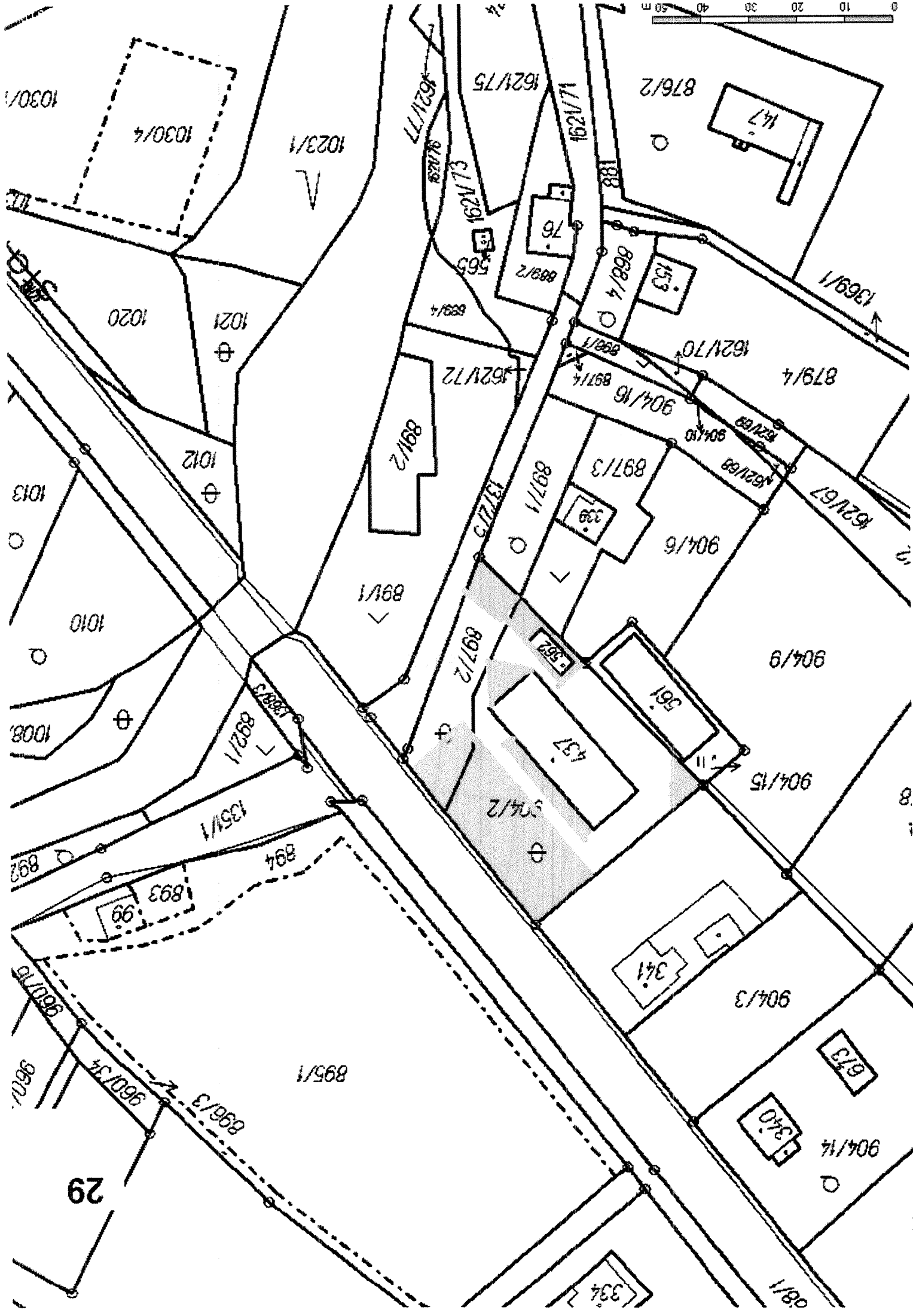

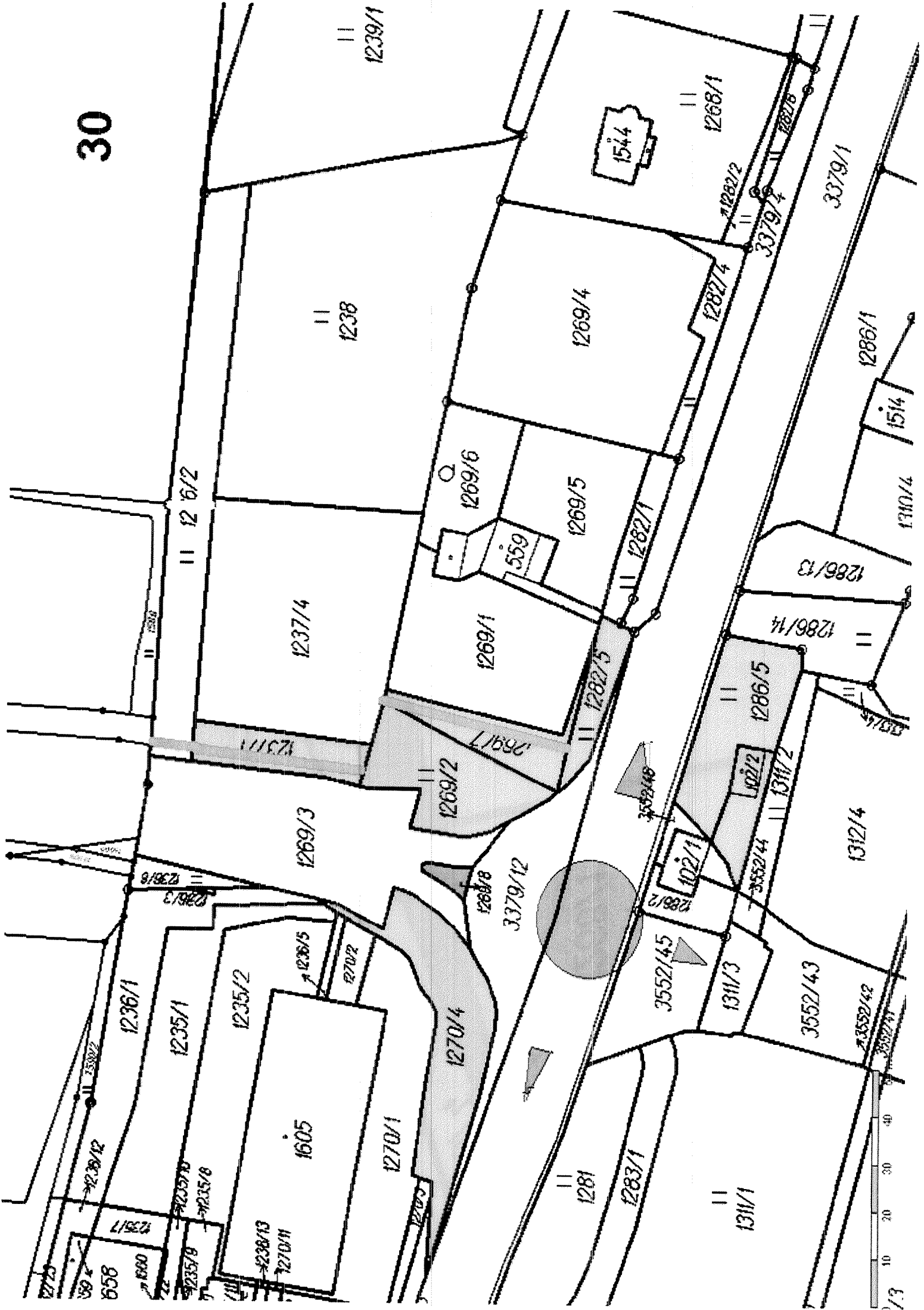

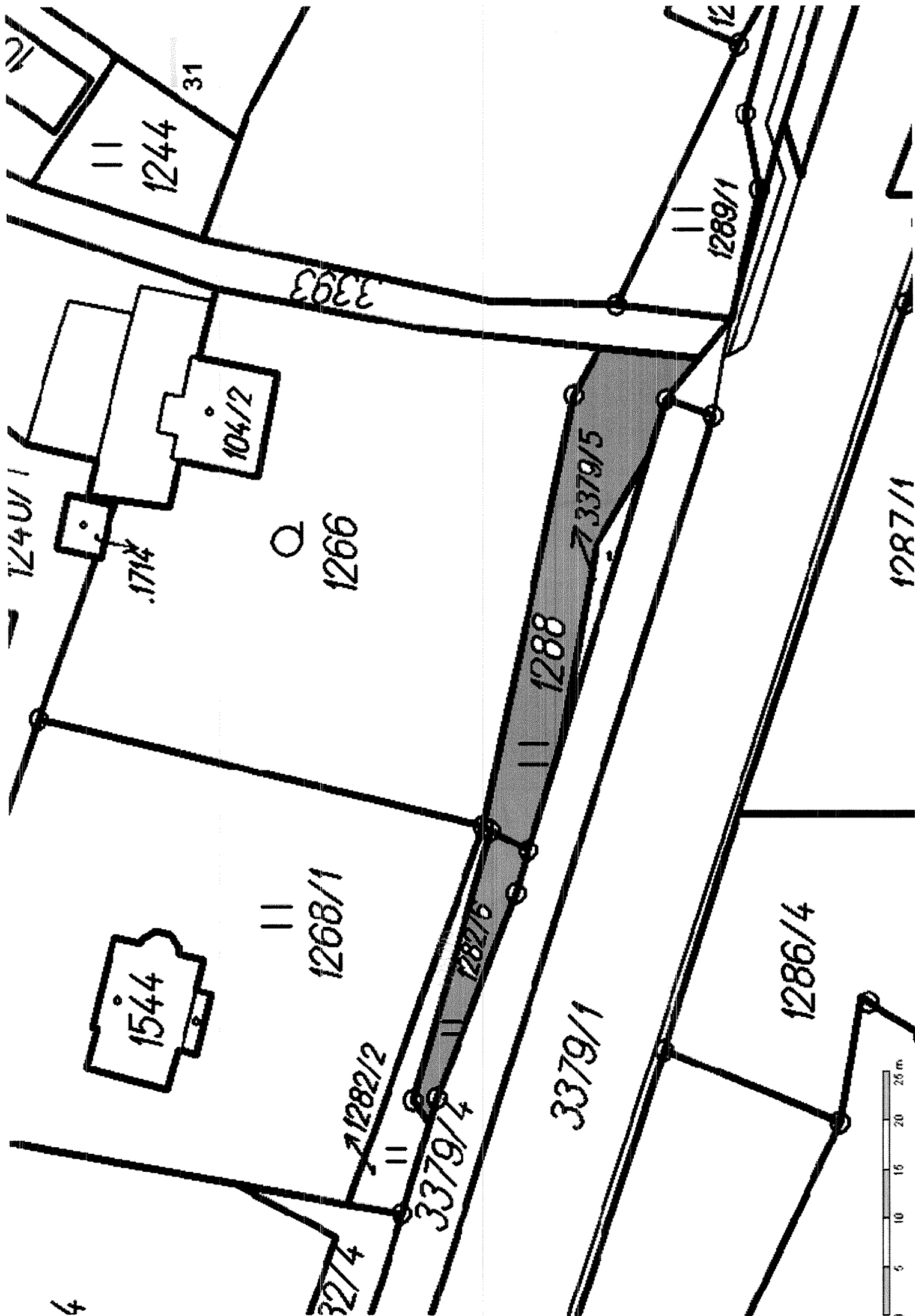

1544

104/2

1714

1244

1266

1268/1

1288

1286/4

1287/1

3393

1289/1

3379/1

3379/4

1282/6

3379/5

32/4

1282/2

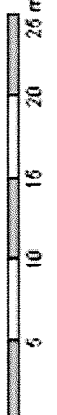

4

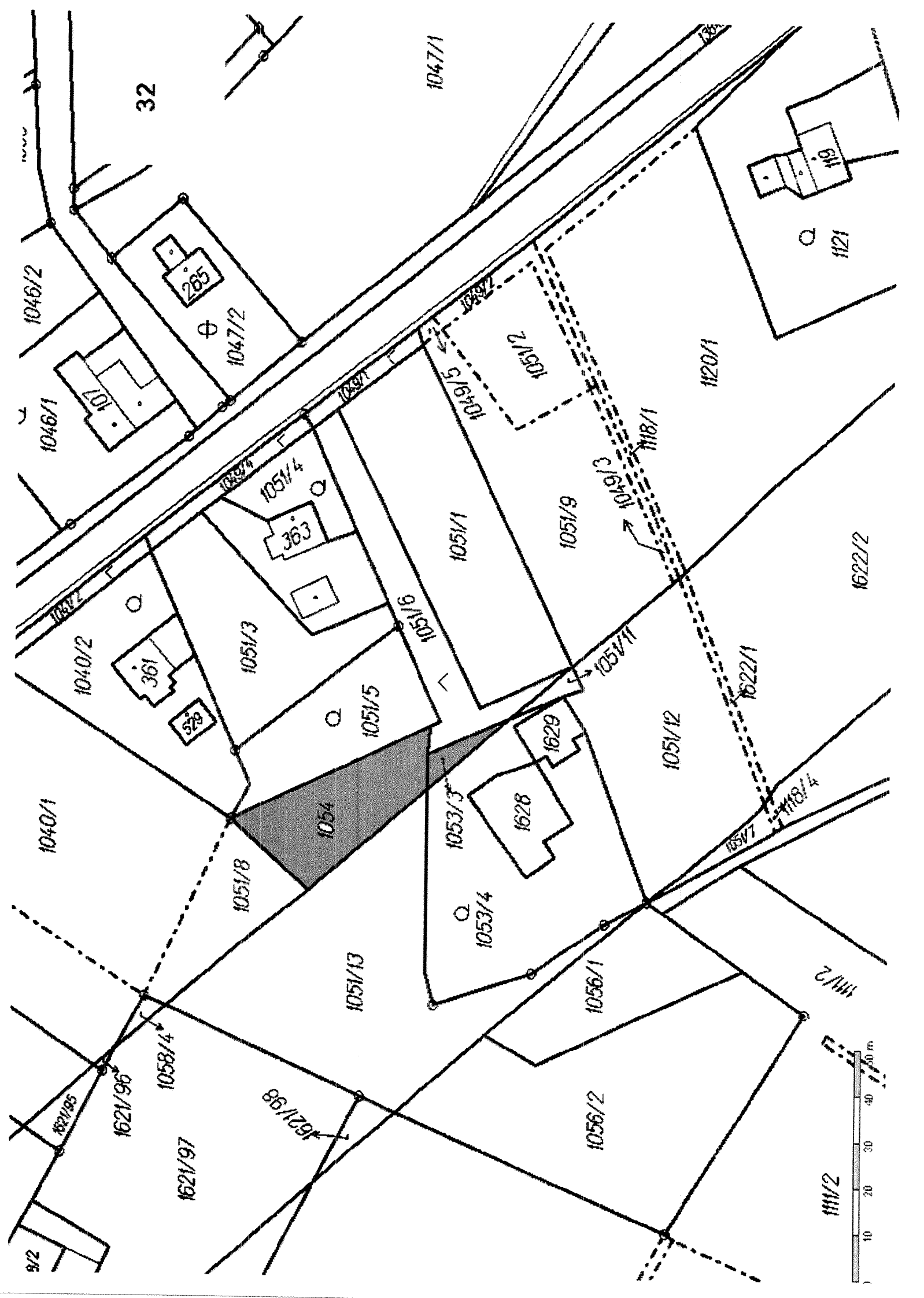

32

1047/1

1046/2

1046/1

1040/1

9/2

265

1047/2

361

266

1051/8

1621/97

1051/4

363

1051/3

1051/5

1621/98

1051/6

1051/9

1051/13

1054

1051/1

1053/3

1053/4

1056/2

1051/2

1049/5

1051/9

1628

1629

1056/1

1118/1

1049/3

1051/12

1056/1

1120/1

1622/1

1051/12

1118/2

119

1121

1622/1

1118/4

1118/2

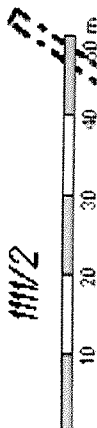

1118/2

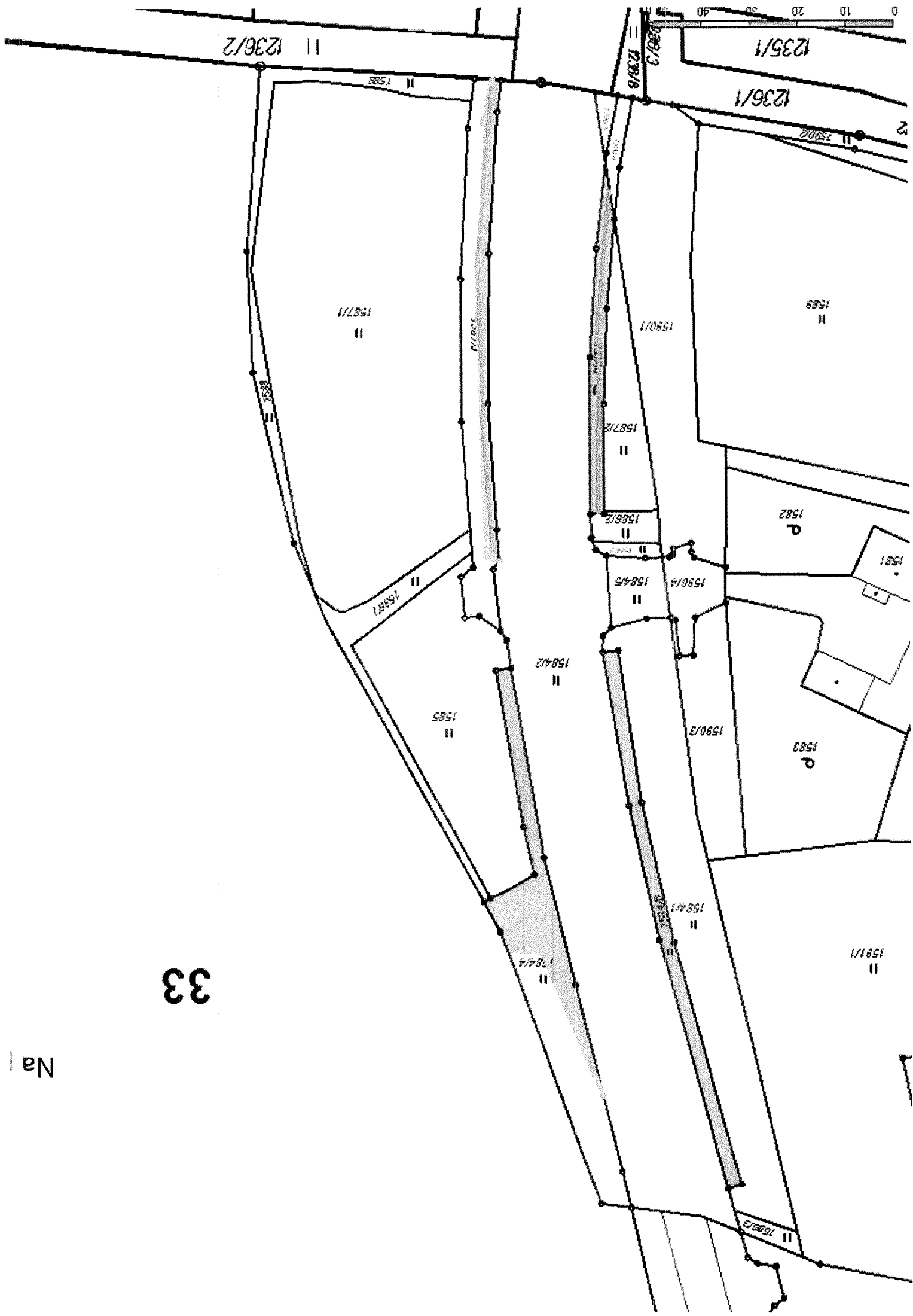
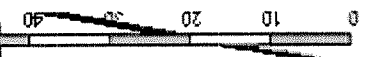

33

Na |

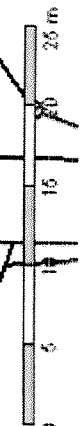
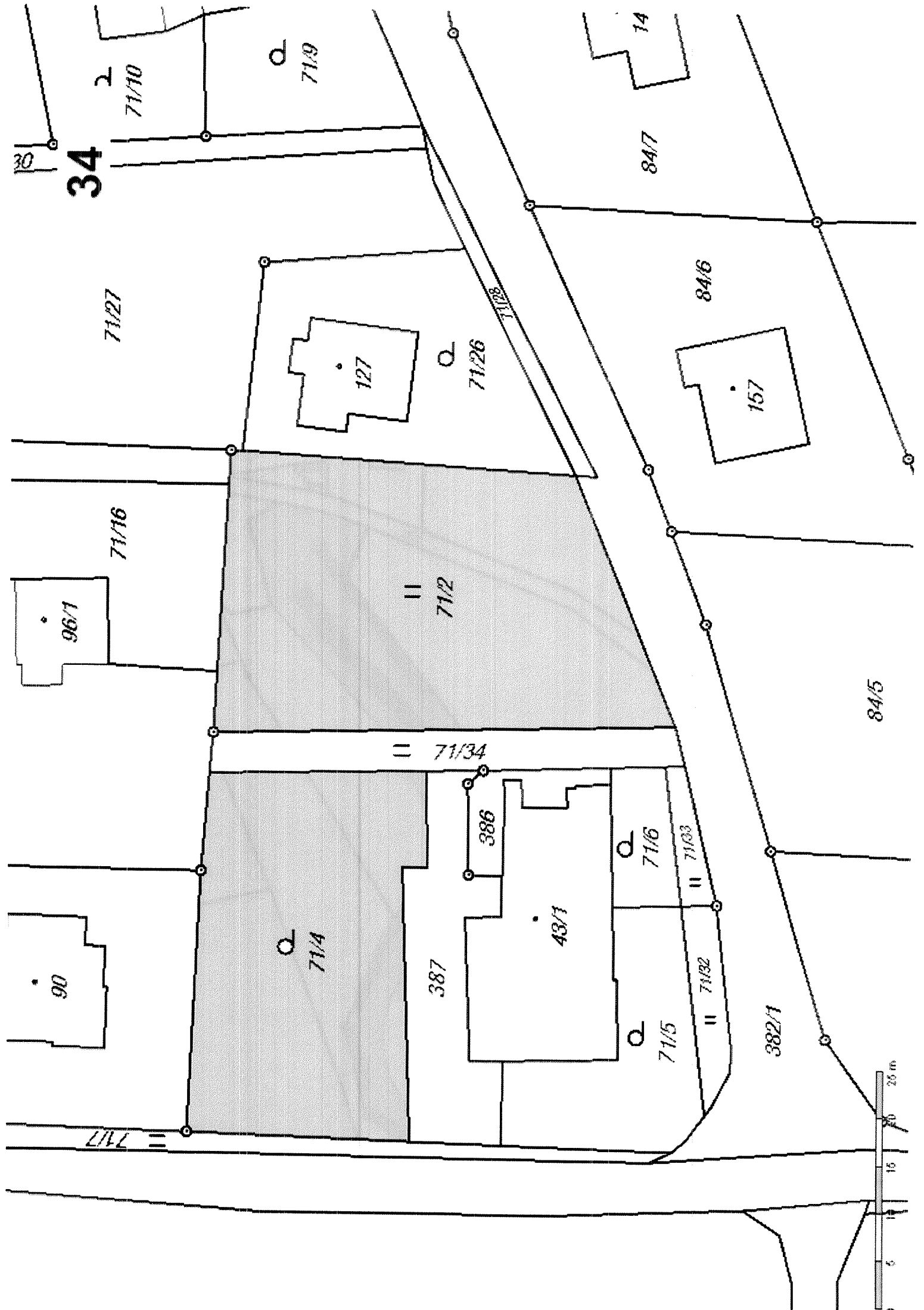

84/5

382/1

84/6

84/7

14

157

127

96/1

90

34

71/10

71/27

71/16

71/26

71/2

71/34

71/4

387

43/1

386

71/6

71/5

71/3

71/82

71/9

30

71/7

71/23

35

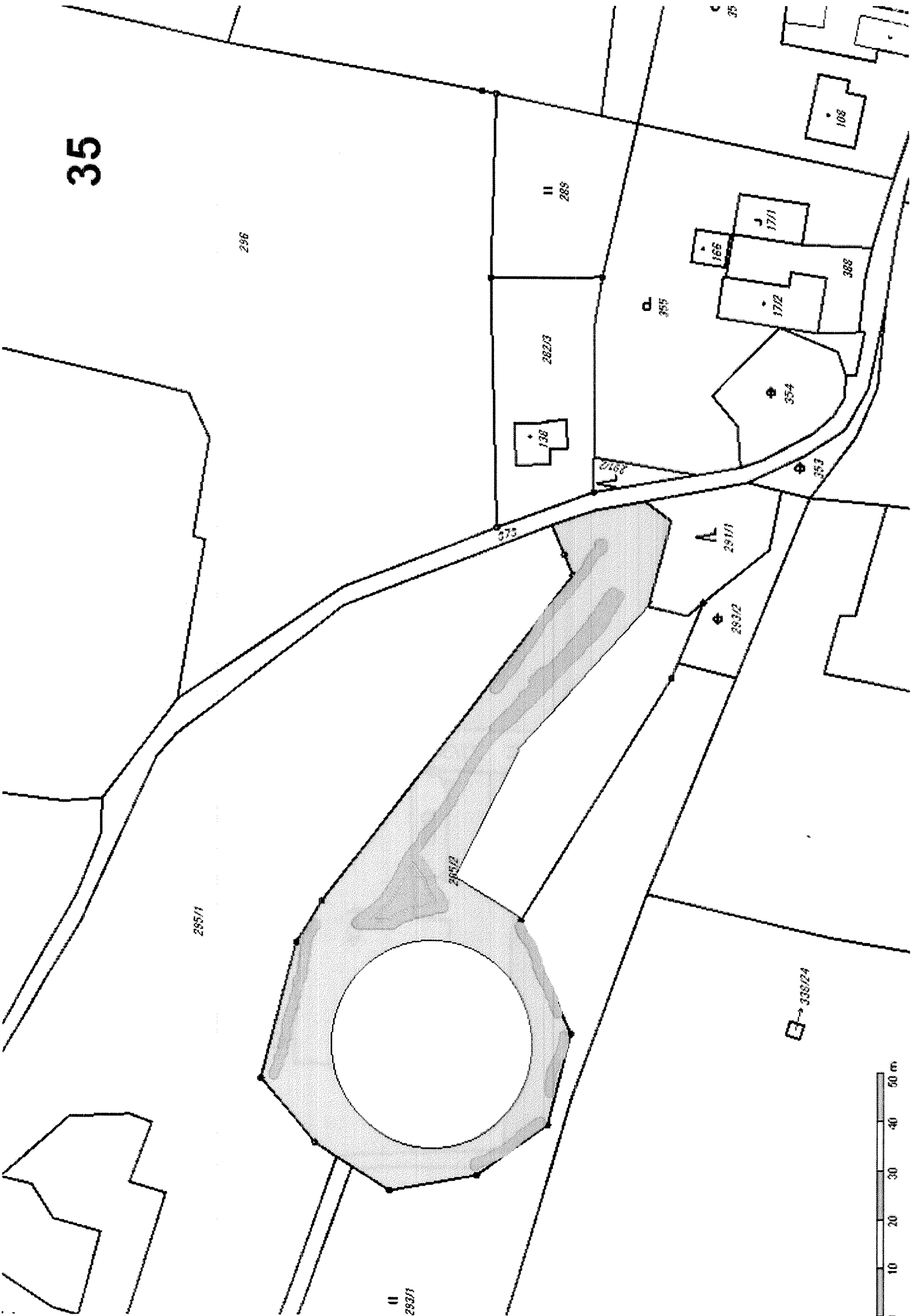

1693

II
1694/2

36

II 1694/70

II
1694/18

Q
1699/1

Q
1694/20

1694/37

1692/2
1692/3
1692/4

1696/39

1698/3

Q
1694/21

1694/39

Q
1694/17

1699/2

Q
1694/22 1694/40

II
1698/2

1694/53

Q
1694/16

Q
1694/23

1694/41

1696/38

II 1698/1

1694/54

Q
1694/15

1697/1

1694/24 1694/38

1694/55

1697/15

Q
1694/25

Q
1694/14

1694/69

1694/71 1694/73

1694/26

Q
1694/12

1694/56

Q
1694/27

1694/42

Q
1697/1

Q
1694/11

1694/57



1694/28

1694

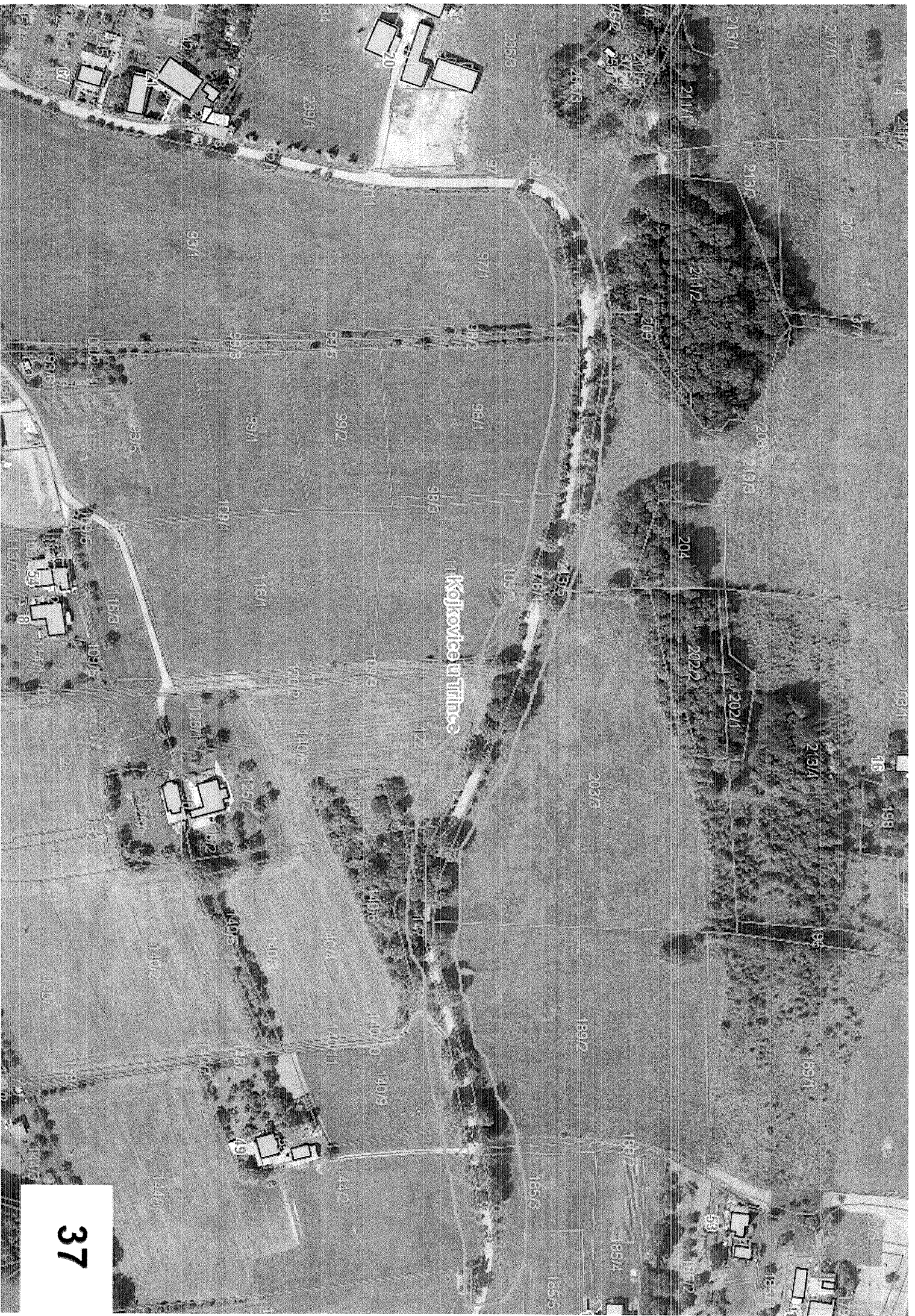

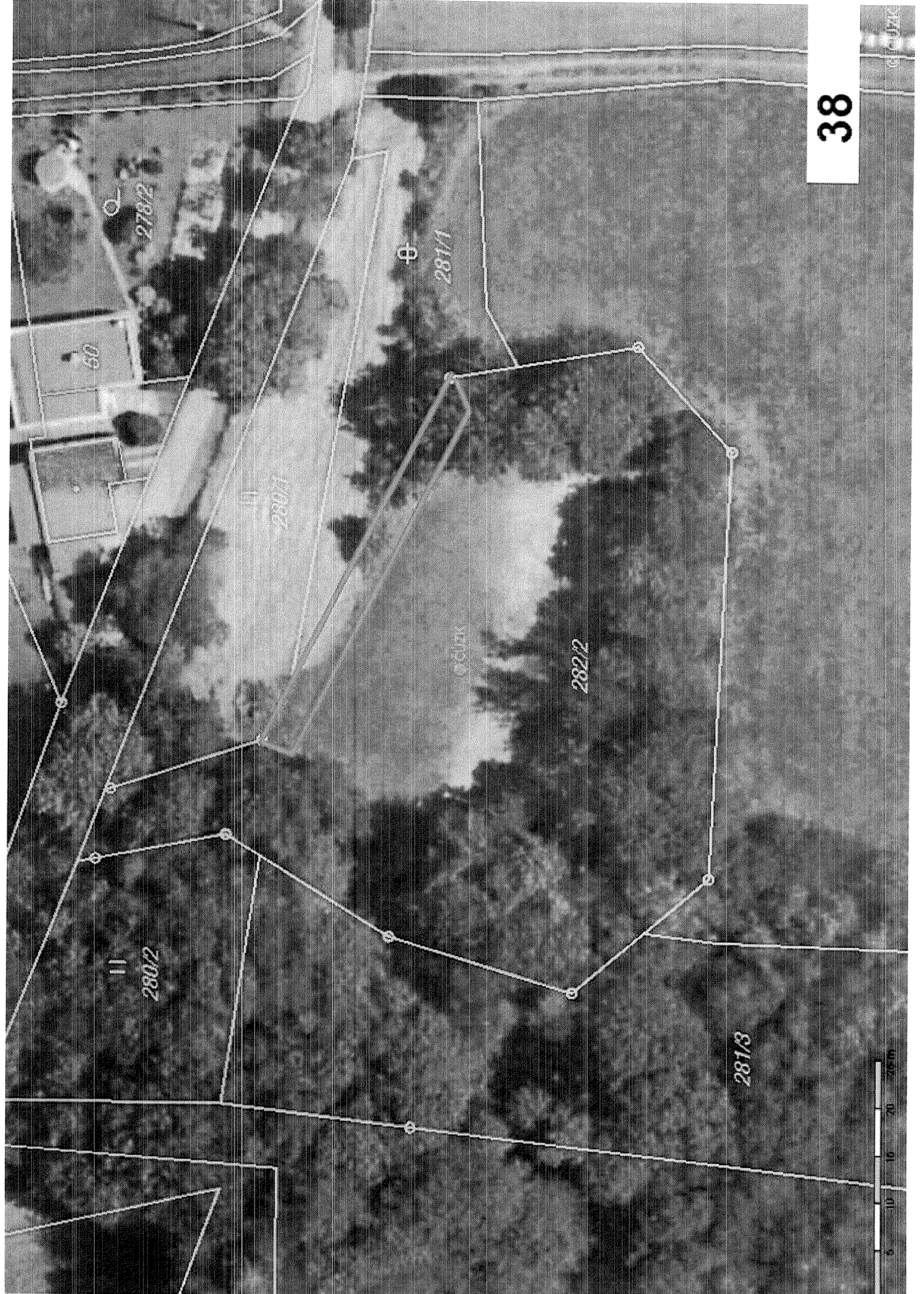

278/2

60

280/1

281/1

282/2

280/2

281/3





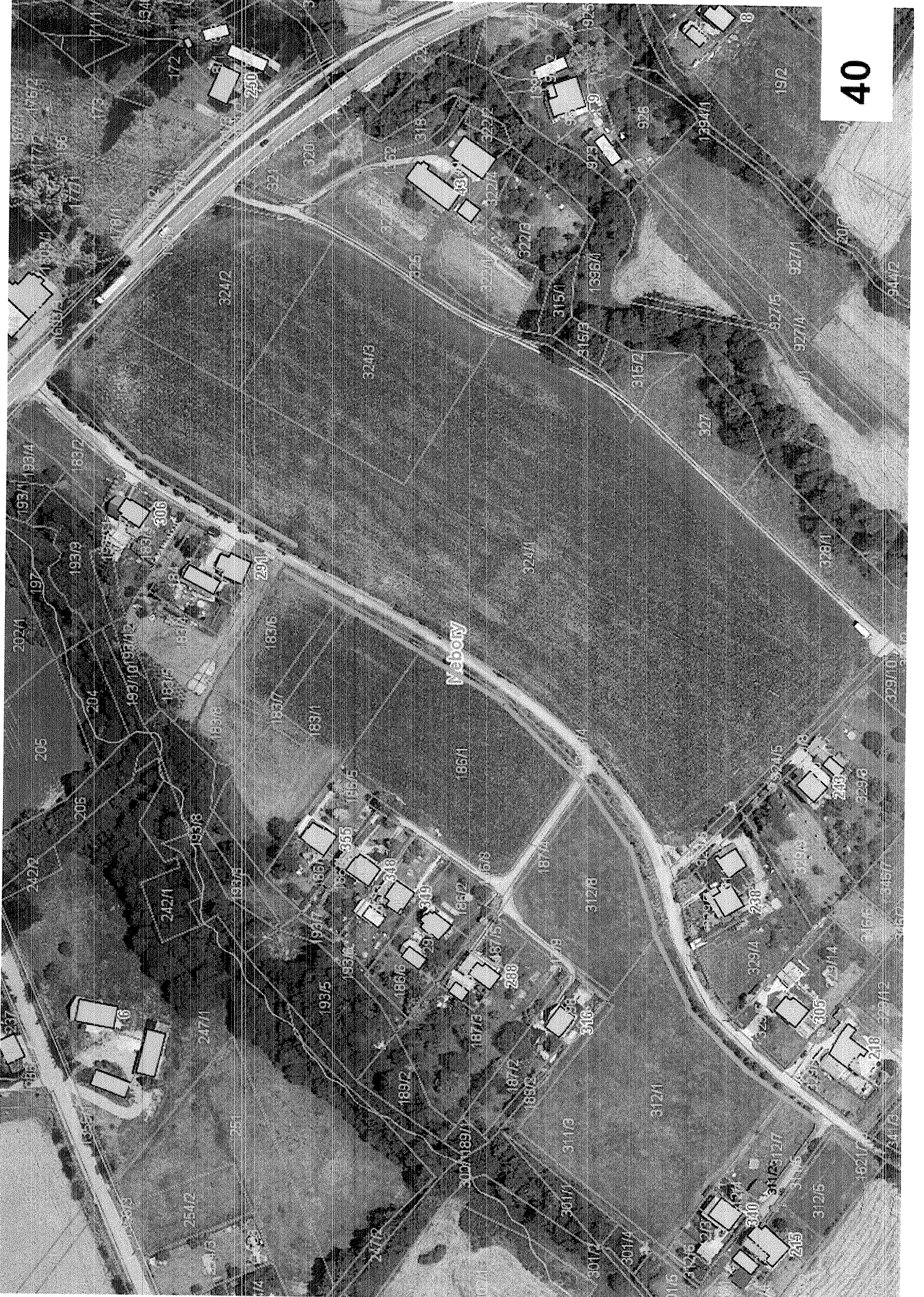

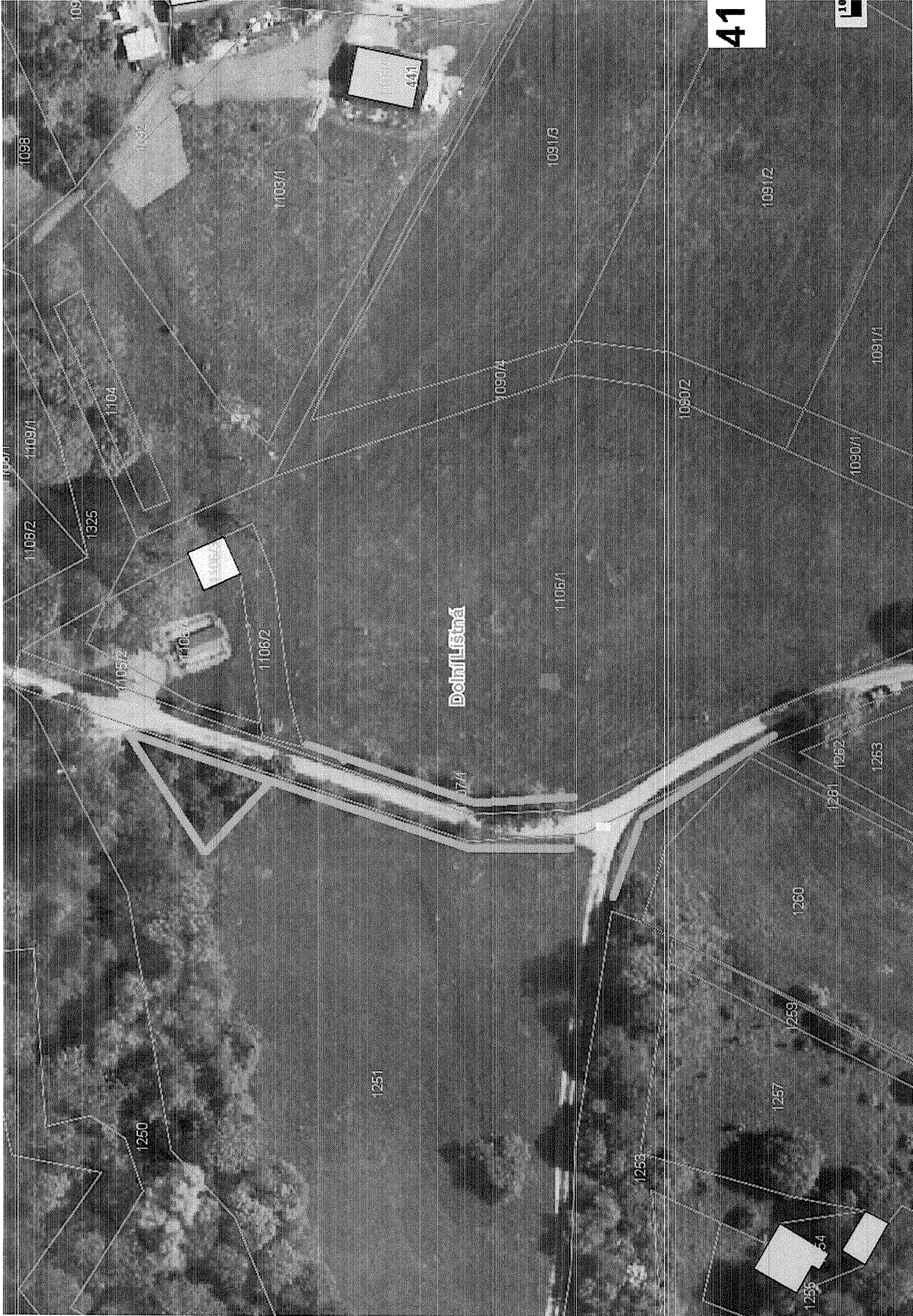

109

1098

1092

1109/1

441

1091/3

1091/2

1091/1

1090/1

1090/2

1090/4

1106/1

Dohnalová

1108/2

1325

1104

1105/2

1103

1106/2

1261

1262

1263

1260

1257

1259

1251

1250

1253

1256

54

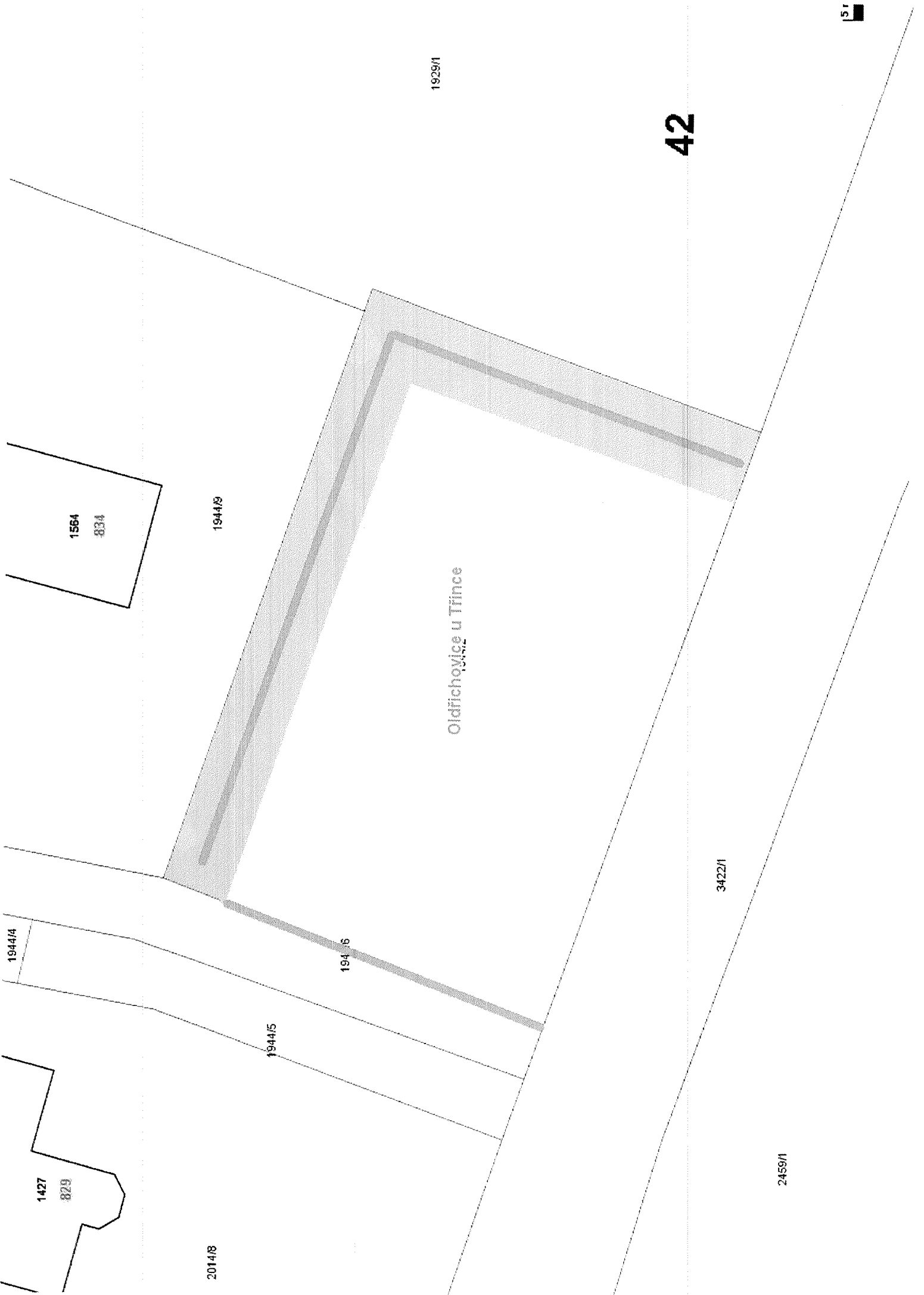

1564
834

1944/9

Oldřichovice u Třince

42

5'

1944/4

1427
829

2014/8

1944/5

1944/6

3422/1

2459/1

1929/1

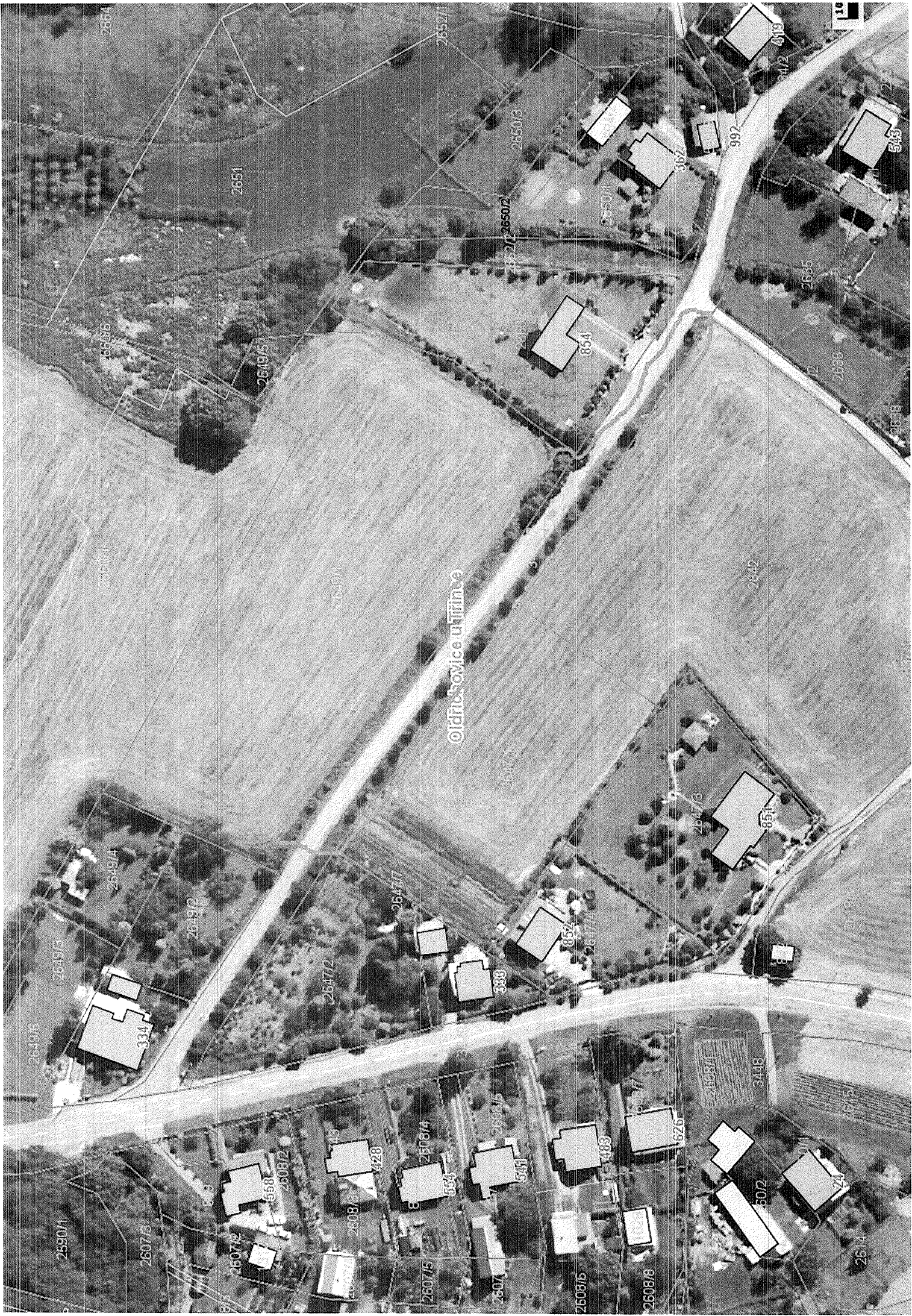

REKAPITULACE NÁKLADŮ

Příloha č. 3 smlouvy

A. Pozemky určené k údržbě kosením s mulčováním biohmoty a jejím ponecháním na místě, a pleť výsadeb

k.území	lokality	výměra k údržbě m ²	technologický popis	mapový list	Cena v Kč bez DPH			
					za 1. operaci	za 2. operaci	za 3. operaci	
Dolní Lištná	louka nad "malometrážkami"	1558	3x kosení s mulčováním	1	1 869,60	1 402,20	1 402,20	
	svah nad domky křížek nad Fridrichem	2066	3 x kosení s mulčováním	2	2 479,20	1 859,40	1 859,40	
	naproti křížku	79	3x kosení s mulčováním	3	94,80	71,10	71,10	
	val za hřbitovem	232	3x kosení s mulčováním	3	278,40	208,80	208,80	
	okolí ČOV u Stavisek pod Novým světem	3500	3x kosení s mulčováním	4	4 200,00	3 150,00	3 150,00	
	okolí ČOV u Stavisek pod Němcovkou	1722	3x kosení s mulčováním	5	2 066,40	1 549,80	1 549,80	
	"Kozinec"	786	3x kosení s mulčováním	6	943,20	707,40	707,40	
		6834	3x kosení s mulčováním	6	8 200,20	6 150,60	6 150,60	
		800	3x kosení s mulčováním	7	960,00	720,00	720,00	
		2921	3x kosení s mulčováním	7	3 505,20	2 628,90	2 628,90	
Guty	350	3x kosení s mulčováním	8	420,00	315,00	315,00		
Oldřichovice u Třince	louka pod zbrojnicí u odbočky na Guty za Teslou vlevo u hřbitova	1287	3x kosení s mulčováním	10	1 544,40	1 158,30	1 158,00	
	za nádražím vlevo vpravo vedle	912	3x kosení s mulčováním	11	1 094,40	820,80	820,80	
		6163	3x kosení s mulčováním	12	5 546,50	5 546,50	5 546,50	
		233	3x kosení s mulčováním	13	288,00	216,00	216,00	
		1285	3x kosení s mulčováním	13	1 143,65	1 143,65	1 143,65	
		6724	3x kosení s mulčováním	14	8 068,10	6 051,60	6 051,60	
		133	3x kosení s mulčováním	16	119,00	119,00	119,00	
		2466	3x kosení s mulčováním	14	2 959,20	2 219,40	2 219,40	
		1908	3x kosení s mulčováním	14	2 289,60	1 717,20	1 717,20	
		3085	3x kosení s mulčováním	15	3 702,00	2 776,50	2 776,50	
Konská	okolí nadjezdu - Baliny	7743	3x kosení s mulčováním	15	6 968,70	6 968,70	6 968,70	
		586	3x kosení s mulčováním		703,20	527,40	527,40	
	Podlesí u LINDE	18	3x pleť keřů	17	450,00	225,00	225,00	
		250	3x kosení s mulčováním		300,00	225,00	225,00	
		1010	3x kosení s mulčováním	18	1 212,00	909,00	909,00	
		729	3x kosení s mulčováním	32	874,00	656,10	656,10	
		2747	3x kosení s mulčováním	19	3 296,40	2 772,30	2 472,30	
	Nebory	Podlesí u "dušinci"						
		na "dušinci" k traťu						

B. Pozemky určené k údržbě sečí s úklidem a pleť výsadeb

k.území	lokalita	výměra k údržbě m ²	technologický popis	mapový list	Cena v Kč bez DPH			
					za 1. operaci	za 2. operaci	za 3. operaci	za 4. operaci
Třinec	Borek	1292	3x kosení s úklidem	9	2 325,60	1 679,60	1 679,60	
		130	3x kosení s úklidem		234,00	169,00	169,00	
		103	3x pleť keřů včetně náletů		2 472,00	2 000,00	2 000,00	
		103	mulčování štěpkou			2 884,00		
		138	3x kosení s úklidem	33	248,40	179,40	179,40	
Č.Puncov	podél Frydecké před kruháčem	95	3x pleť keřů včetně náletů		2 280,00	1 900,00	1 900,00	
		95	mulčování štěpkou			2 660,00		
		280	3x kosení s úklidem		504,00	364,00	364,00	
		290	3x kosení s úklidem		522,00	377,00	377,00	
		600	3x kosení s úklidem	20	1 080,00	780,00	780,00	
D.Lištná	chodník z u staré školy	1056	3x kosení s úklidem	1	1 900,80	1 372,80	1 372,80	
		1098	4x kosení s úklidem	1	1 976,40	1 427,40	1 427,40	1 427,40
		248	3x kosení s úklidem	20	446,40	322,40	322,40	
Guty	Nový svět	1144	3x kosení s úklidem	21	2 059,20	1 487,20	1 487,20	
		660	4x kosení s úklidem	8	1 125,00	812,50	812,50	812,50
		128	3x kosení s úklidem		230,40	166,40	166,40	
		554	3x kosení s úklidem	23	997,20	720,20	720,20	
		198	3x kosení s úklidem	24	356,40	257,40	257,40	
H.Lištná	u zbrojnice	814	3x kosení s úklidem		1 465,20	1 058,20	1 058,20	
		813	3x pleť keřů		19 512,00	19 512,00	12 195,00	
		500	mulčování štěpkou	25 A, B		14 000,00		
		70 bm	ořez keřů podél chodníku		3 237,50			
		363	3x kosení s úklidem	26	653,40	653,40	471,90	
Kojkovice u Třince	blízko hřbitova u kulturního domu	1894	4x kosení s úklidem	34	3 409,20	3 409,20	2 462,20	2 462,20
		2100	3x kosení s úklidem	35	3 780,00	2 730,00	2 730,00	
		500	3x pleť keřů		6 250,00	6 250,00	6 250,00	
Konská	u školy	625	4x kosení s úklidem	22	1 125,00	1 125,00	812,50	812,50
		274	3x kosení s úklidem	27	493,20	493,20	356,20	
Lyzbice	zahrad. kolonie naproti Buriana	235	3x kosení s úklidem	36	423,00	305,50	305,50	
		425	3x kosení s úklidem	28	765,00	765,00	552,50	
Nebory	na "dušinci" u byv. MNV	851	3x kosení s úklidem	19	1 531,80	1 531,80	1 531,80	
		589	3x kosení s úklidem	29	2 060,20	2 060,20	1 060,20	
		204	3x pleť keřů	30	4 896,00	4 896,00	4 896,00	

k.území	lokalita	výměra k údržbě m ²	technologický popis	mapový list	Cena v Kč bez DPH			
					za 1. operaci	za 2. operaci	za 3. operaci	
Oldřichovice u Třince	u větrníku	400	3x kosení s úklidem	30	720,00	720,00	720,00	
		870	3x kosení s úklidem	30	1 566,00	1 131,00	1 131,00	
		767	3x kosení s úklidem	30	1 380,70	1 380,70	997,10	
Oldřichovice u větrníku	kruhač u větrníku				Cena v Kč bez DPH			
Kojkovice u Třince	alej na hranici hřiště	600	2x kosení s úklidem	43	1 080,00	1 080,00		
		1010	2x kosení s úklidem	37	1 818,00	1 818,00		
		260	2x kosení s úklidem	38	468,00	468,00		
		1389	2x kosení s úklidem	39	2 500,20	2 500,20		
Dolní Lištná	alej pod Němcovkou	551	2x kosení svahů s úklidem		1 212,20	1 212,20		
		500	2 kosení s úklidem	41	900,00	900,00		
Nebory	alej naproti zahradkářů	1270	2x kosení s úklidem	40	2 286,00	2 286,00		

C. Úprava mís kolem vysazených dřevin

k.území	lokalita	ks dřevin = m ² plochy	technologický rozpis	mapový list	Cena v Kč bez DPH	
					za 1. operaci	za 2. operaci
Dolní Lištná	křížek nad Fridrichem okolí ČOV u Stavísek pod Němcovkou	2	odpíchnutí okrajů, vypleti mísy o ploše 1 m ²	3	184,00	
		28	odpíchnutí okrajů, vypleti mísy o ploše 1 m ²	6	2 576,00	
		6	odpíchnutí okrajů, vypleti mísy o ploše 1 m ²	7	552,00	
Konská	u staré školy	9	odpíchnutí okrajů, vypleti mísy o ploše 1 m ²	1	828,00	
		5	vyholení obrostu na kmíncích lip		215,00	
	okolí nedivného	82	odpíchnutí okrajů, vypleti	14	7 544,00	

Oldřichovice u Třince	Baliny	50	odpíchnutí okrajů, vypleťí mísy o ploše 1 m2	15	4 600,00	
	u větrníku	45	odpíchnutí okrajů, vypleťí mísy o ploše 1 m2	30, 33	4 140,00	
	alej pod Kozincem	16	odpíchnutí okrajů, vypleťí mísy o ploše 1 m2 mulčování štěpkou	43	14 722,00	448,00

D. Dodávka štěpky pro mulčování

Předmětem dodávky štěpky je její nakládka a převoz na místo určení. Samotná štěpka bude poskytnuta objednatelům a je uložena na deponii na Folvarku.

	Množství	Cena za m3 (nakládka, převoz)	Cena v Kč bez DPH za 1. operaci
celkem m2 keřových skupin	991		
celkem m2 stromových mís	16		
celkem m2 k mulčování	1007		
m3 štěpky	100,7	99,00	9 969,30

Mezisoučty

Za provedení 1. operaci	207 228,65	
Za provedení 2. operací		183 952,95
Za provedení 3. operací		119 866,25
Za provedení 4. operací		19 200,60

Cena v Kč celkem bez DPH	530 248,45 Kč
DPH	111 352,17 Kč
Cena celkem v Kč včetně DPH	641 600,62 Kč

